



Nature's Protection





500g - NPS45721
2kg - NPS45722



Rozmiar:
6-8 mm

PUPPY STARTER

Sucha karma z łososiem i krylem dla szceniąt od 4 tygodnia życia, również dla suk ciężarnych i karmiących. Dostępne opakowania: 500g, 2kg. Starannie wybrane składniki przygotowują szcenięta do przejścia na karmę Junior.



NAJLEPSZY
START



MICROZEOGEN



WYSOKA
STRAWNOŚĆ



BOGATY W KWASY
OMEGA-3 I OMEGA-6

Skład: mięso łososia 43% (suszone i drobno zmielone), suszona pulpa ziemniaczana, tłuszcz drobiowy, bataty, groszek, mączka z kryla (min. 4%), pulpa buraczana, olej z łososia, dynamicznie mikronizowany klinoptylolit (1%), siemię lniane, fruktooligosacharydy (FOS), suszony nagietek (źródło luteiny).

Dodatki/1 kg: dodatki dietetyczne: witamina A (3a672a) – 18000 IU, witamina D3 (3a671) – 1500 IU, witamina E (3a700) – 530 mg, kwas foliowy (3a316) – 1 mg, biotyna (3a880) – 1 mg, siarczan jednowodny żelaza (II) (3b103) – 50 mg, jodan wapnia bezwodny (3b202) – 1,5 mg, pentahydrat siarczynu miedzi (II) (3b405) – 5 mg, monohydrat siarczynu manganu (3b503) – 20 mg, monohydrat siarczynu cynku (3b605) – 115 mg, selenin sodu (3b801) – 0,1 mg.

Dodatki technologiczne: ekstrakt z rozmarynu, ekstrakty tokoferolu z olejów roślinnych (1b306(ii)). Składniki analityczne: białko surowe – 27%, włókno surowe – 3%, tłuszcz surowy – 16%, popiół surowy – 8,5%, wapń – 1,4%, fosfor – 1%, potas – 0,6%, sód – 0,4%, kwasy tłuszczowe Omega-3 – 0,46%, kwasy tłuszczowe Omega-6 – 2,55%.

SUCHA KARMA

SZCZENIĘTA

500g - NPS45723
2kg - NPS45724
7,5kg - NPSC45725



Rozmiar:
6-8 mm

MINI JUNIOR POULTRY

Sucha karma z drobiem (kurczak, kaczka, indyk) dla szceniąt małych ras (waga dorosłego psa 1-10kg). Od 2-10 miesiąca życia.

Dostępne opakowania: 500g, 2kg, 7,5kg. W 100% kompletne i zrównoważone pożywienie dostosowane do wymagań rosnących psów małych ras.



ZDROWY
ROZWÓJ



MICROZEOGEN



BOGATY W KWASY
OMEGA-3 I OMEGA-6



ZDROWE STAWY

Skład: mięso drobiowe 42% (suszone i drobno zmielone), ryż, tłuszcz drobiowy, kukurydza, gluten kukurydziany, lignoceluloza, drożdże piwowarskie, hydrolizowana wątróbka z kurczaka, olej z łososia, siemię lniane, jaja w proszku, dynamicznie mikronizowany klinoptylolit (1%), ekstrakt z cykorii, ekstrakt z juki, drożdże (beta-glukany), glukozamina (250 mg/kg), siarczan chondroityny (100 mg/kg).

Dodatki/1 kg: dodatki dietetyczne: witamina A (3a672a) – 22500 IU, witamina D3 (3a671) – 1875 IU, witamina E (3a700) – 663 mg, kwas foliowy (3a316) – 1,63 mg, biotyna (3a880) – 0,25 mg, niacyna (3a314) – 57 mg, witamina B6 (3a831) – 5 mg, witamina B1 – 5 mg, witamina B12 – 0,06 µg, siarczan jednowodny żelaza (II) (3b103) – 63 mg, jodan wapnia bezwodny (3b202) – 1,9 mg, pentahydrat siarczynu miedzi (II) (3b405) – 6,3 mg, monohydrat siarczynu manganu (3b503) – 25 mg, monohydrat siarczynu cynku (3b605) – 144 mg, selenin sodu (3b801) – 0,13 mg, tauryna (3a370) – 125 mg,

L-tryptofan (3c440) – 500 mg, DL-metionina, technicznie czysta (3c301) – 1000 mg. **Dodatki technologiczne:** ekstrakt z rozmarynu, ekstrakty tokoferolu z olejów roślinnych (1b306(ii)). Składniki analityczne: białko surowe – 32%, włókno surowe – 1,4%, tłuszcz surowy – 20%, popiół surowy – 6,5%, wapń – 1,2%, fosfor – 0,9%, potas – 0,65%, sód – 0,4%, kwasy tłuszczowe Omega-3 – 0,44%, kwasy tłuszczowe Omega-6 – 2,66%.



2kg - NPS45726
7,5kg - NPS45727



Rozmiar:
12-14 mm

JUNIOR POLTRY

Sucha karma z drobiem (kurczak, kaczka, indyk) dla szczeniąt wszystkich ras (waga dorosłego psa 11-25kg). Od 2-12 miesiąca życia.
Dostępne opakowania: 2kg, 7,5kg. W 100% kompletne i zrównoważone pożywienie dostosowane do wymagań rosnących psów średnich ras.



ZDROWY
ROZWÓJ



MICROZEOGEN



BOGATY W KWASY
OMEGA-3 I OMEGA-6



ZDROWE STAWY

Skład: mięso drobiowe 42% (suszone i drobno zmielone), ryż, kukurydza, tłuszcz drobiowy, gluten kukurydziany, pulpa buraczana, mączka rybna, siemię lniane, dynamicznie mikronizowany klinoptylolit (1%), groszek, jaja w proszku, olej z tososia, ekstrakt z cykorii, glukozamina (250 mg/kg), ekstrakt z juki, siarczan chondroityny (100 mg/kg).

Dodatki/1 kg: dodatki dietetyczne: witamina A (3a672a) – 22500 IU, witamina D3 (3a671) – 1875 IU, witamina E (3a700) – 663 mg, siarczan jednowodny żelaza (II) (3b103) – 63 mg, jodan wapnia bezwodny (3b202) – 1,9 mg, pentahydrat siarczanu miedzi (II) (3b405) – 6,3 mg, monohydrat siarczanu manganu (3b503) – 25 mg, monohydrat siarczanu cynku (3b605) – 144 mg, selenin sodu (3b801) – 0,13 mg, tauryna (3a370) – 125 mg.

Dodatki technologiczne: ekstrakt z rozmarynu, ekstrakty tokoferolu z olejów roślinnych (1b306(i)).

Składniki analityczne: białko surowe – 30%, surowe oleje i tłuszcze – 20%, popiół surowy – 6,5%, włókno surowe – 1,7%, wapń – 1,2%, fosfor – 0,9%, potas – 0,6%, sód – 0,4%, kwasy tłuszczowe Omega-3 – 0,77%, kwasy tłuszczowe Omega-6 – 3,68%.

SUCHA KARMA

4kg - NPS45728
12kg - NPS45729



Rozmiar:
13-15 mm

MAXI JUNIOR POULTRY

Sucha karma z drobiem (kurczak, kaczka, indyk) dla szczeniąt dużych ras (waga dorosłego psa powyżej 25kg). Od 2-18 miesiąca życia.
Dostępne opakowania: 4kg, 12kg. W 100% kompletne i zrównoważone pożywienie dostosowane do potrzeb rosnących psów dużych ras.



ZDROWY
ROZWÓJ



MICROZEOGEN



BOGATY W KWASY
OMEGA-3 I OMEGA-6



ZDROWE STAWY

Skład: mięso drobiowe 42% (suszone i drobno zmielone), ryż, kukurydza, gluten kukurydziany, tłuszcz drobiowy, pulpa buraczana, dynamicznie mikronizowany klinoptylolit (1%), mączka rybna, siemię lniane, drożdże piwarskie, jaja w proszku, ekstrakt z cykorii, glukozamina (250 mg/kg), ekstrakt z juki, siarczan chondroityny (100 mg/kg).

Dodatki/1 kg: dodatki dietetyczne: witamina A (3a672a) – 22500 IU, witamina D3 (3a671) – 1875 IU, witamina E (3a700) – 663 mg, siarczan jednowodny żelaza (3b103) – 63 mg, jodan wapnia bezwodny (3b202) – 1,9 mg, pentahydrat siarczanu miedzi (II) (3b405) – 6,3 mg, monohydrat siarczanu manganu (3b503) – 25 mg, monohydrat siarczanu cynku (3b605) – 144 mg, selenin sodu (3b801) – 0,13 mg, tauryna (3a370) – 125 mg.

Dodatki technologiczne: ekstrakt z rozmarynu, ekstrakty tokoferolu z olejów roślinnych (1b306(i)).

Składniki analityczne: białko surowe – 30%, włókno surowe – 1,8%, tłuszcz surowy – 15%, popiół surowy – 7%, wapń – 1,2%, fosfor – 0,9%, potas – 0,6%, sód – 0,35%, kwasy tłuszczowe Omega-3 – 0,44%, kwasy tłuszczowe Omega-6 – 3,47%.

SZCZENIĘTA



500g - NPS45745
2kg - NPS45746
7,5kg - NPS45747



Rozmiar:
8-10 mm

JUNIOR LAMB

Sucha karma z jagnięciną dla szczeniąt wszystkich ras. Od 2-18 miesiąca życia (zależnie od wielkości rasy). Dostępne opakowania: 500g, 2kg, 7,5kg. W 100% kompletne i zrównoważone pożywienie dostosowane do wymagań rosnących psów wszystkich ras.



ZDROWE ZĘBY



ZDROWE STAWY



WYSOKA
STRAWNOŚĆ



MICROZEOGEN

Skład: mięso jagnięce 38% (suszone i drobno zmielone), ryż, kukurydza, gluten kukurydziany, tłuszcz drobiowy, lignoceluloza, mączka rybna, siemię lniane, dynamicznie mikronizowany klinoptylolit (1%), drożdże piwowskie, ekstrakt z cykorii, ekstrakt z juki, glukozamina (250 mg/kg), siarczan chondroityny (100 mg/kg).

Dodatki/1 kg: **dodatki dietetyczne:** witamina A (3a672a) – 22500 IU, witamina D3 (3a671) – 1875 IU, witamina E (3a700) – 663 mg, siarczan jednowodny żelaza (II) (3b103) – 63 mg, jodan wapnia bezwodny (3b202) – 1,9 mg, pentahydrat siarczanu miedzi (II) (3b405) – 6,3 mg, monohydrat siarczanu manganu (3b503) – 25 mg, monohydrat siarczanu cynku (3b605) – 144 mg, selenin sodu (3b801) – 0,13 mg, DL-metionina, technicznie czysta (3c301) – 1 g, L-tryptofan (3c440) – 500 mg, tauryna (3a370) – 125 mg.

Dodatki technologiczne: ekstrakt z rozmarynu, ekstrakty tokoferolu z olejów roślinnych (1b306(i)).
Składniki analityczne: białko surowe – 28%, włókno surowe – 1,7%, tłuszcz surowy – 17%, popiół surowy – 6,9%, wapń – 1,2%, fosfor – 0,9%, potas – 0,6%, sód – 0,4%, kwasy tłuszczowe Omega-3 – 0,73%, kwasy tłuszczowe Omega-6 – 2,96%.

SUCHA KARMA

DOROSŁE PSY

500g - NPS45730
2kg - NPS45731
7,5kg - NPS45732



Rozmiar:
6-8 mm

MINI ADULT POULTRY WITH KRILL

Sucha karma z drobiem (kurczak, kaczka, indyk) i z kryłem dla dorosłych psów małych ras (waga 1-10kg). Od 10 miesiąca życia. Dostępne opakowania: 500g, 2kg, 7,5kg. Starannie dobrany zestaw minerałów dla zdrowych zębów i dziąseł, dobrej higieny jamy ustnej i świeżego oddechu.



ZDROWA I LŚNIĄCA
SIERŚĆ



WYSOKA
STRAWNOŚĆ



ZDROWE ZĘBY



MICROZEOGEN

Skład: mięso drobiowe 38% (suszone i drobno zmielone), ryż, kukurydza, tłuszcz drobiowy, mączka z kryła (min. 4%), gluten kukurydziany, mączka rybna, siemię lniane, groszek, jaja w proszku, dried eggs, pulpa buraczana, dynamicznie mikronizowany klinoptylolit (1%), heksametafosforan sodu, ekstrakt z cykorii, ekstrakt z juki.

Dodatki dietetyczne: (na 1kg karmy): witamina A (3a672a) – 18000 IU, witamina D3 (3a671) – 1500 IU, witamina E (3a700) – 530mg, siarczan jednowodny żelaza(II) (3b103) – 50 mg, jodan wapnia bezwodny (3b202) – 1,5 mg, pentahydrat siarczanu miedzi (II) (3b405) – 5 mg, monohydrat siarczanu manganu (3b503) – 20 mg, monohydrat siarczanu cynku (3b605) – 115 mg, selenin sodu (3b801) – 0,1 mg.

Dodatki technologiczne: ekstrakt z rozmarynu, ekstrakty tokoferolu z olejów roślinnych (1b306(i)).
Składniki analityczne: białko surowe – 28%, surowe oleje i tłuszcze – 16%, popiół surowy – 5,3%, włókno surowe – 1,5%, wapń – 0,95%, fosfor – 0,77%, potas – 0,5%, sód – 0,4%, kwasy tłuszczowe Omega-3 – 0,77%, kwasy tłuszczowe Omega-6 – 2,42%.



500g - NPS45733
2kg - NPS45734
7kg - NPS45735



Rozmiar:
6-8 mm



MINI ADULT LAMB

Sucha karma z jagnięciną dla dorosłych psów małych ras (waga 1-10kg).
Od 10 miesiąca życia. Dostępne opakowania: 500g, 2kg, 7,5kg.
Ogranicza wzrost poziomu glukozy we krwi po posiłkach.
Zawiera wysokiej jakości jagnięcinę i łatwostrawne białka.



AKTYWUJE
METABOLIZM



BOGATY W KWASY
OMEGA-3 I OMEGA-6



WYSOKA
STRAWNOŚĆ



MICROZEOGEN

Skład: mięso jagnięce 38% (suszone i drobno zmielone), ryż, kukurydza, gluten kukurydziany, tłuszcz drobiowy, jęczmień, pulpa buraczana, siemię lniane, mączka rybna, dynamicznie mikronizowany klinoptylolit (1%), ekstrakt z cykorii, mannanooligosacharydy (MOS), ekstrakt z juki, mączka z nagietka.

Dodatki/1 kg: dodatki dietetyczne: witamina A (3a672a) – 18000 IU, witamina D3 (3a671) – 1500 IU, witamina E (3a700) – 530 mg, siarczan jednowodny żelaza (II) (3b103) – 50 mg, jodan wapnia bezwodny (3b202) – 1,5 mg, pentahydrat siarczany miedzi (II) (3b405) – 5 mg, monohydrat siarczany manganu (3b503) – 20 mg, monohydrat siarczany cynku (3b605) – 115 mg, selenin sodu (3b801) – 0,1 mg, L-karnityna (3a910) – 100 mg.

Dodatki technologiczne: ekstrakt z rozmarynu, ekstrakty tokoferolu z olejów roślinnych (1b306(ii)).
Składniki analityczne: białko surowe – 24%, surowe oleje i tłuszcze – 13%, popiół surowy – 7%, włókno surowe – 2,5%, wapń – 1,2%, fosfor – 1%, potas – 0,5%, sód – 0,4%, kwasy tłuszczowe Omega-3 – 0,35%, kwasy tłuszczowe Omega-6 – 2,65%.

SUCHA KARMA

DOROSŁE PSY

500g - NPS45736
2kg - NPS45737
7,5kg - NPS45738



Rozmiar:
6-8 mm



MINI EXTRA SALMON

Sucha karma z certyfikowanym łososiem dla dorosłych psów małych ras (waga 1-10kg).
Od 10 miesiąca życia. Dostępne opakowania: 500g, 2kg, 7,5kg.
Odpowiednia dla psów, ze skłonnościami do alergii lub posiadających wrażliwy układ pokarmowy.



AKTYWUJE
METABOLIZM



ZDROWA I LŚNIĄCA
SIERŚĆ



BOGATY W KWASY
OMEGA-3 I OMEGA-6



MICROZEOGEN

Skład: mięso łososia 30% (suszone i drobno zmielone), ryż, kukurydza, gluten kukurydziany, tłuszcz drobiowy, jęczmień, pulpa buraczana, fosforan dwuwapniowy, dynamicznie mikronizowany klinoptylolit (1%), siemię lniane, ekstrakt z cykorii (źródło fruktooligosacharydów FOS), mannanooligosacharydy (MOS), ekstrakt z juki, mączka z nagietka.

Dodatki/1 kg: dodatki dietetyczne: witamina A (3a672a) – 18000 IU, witamina D3 (3a671) – 1500 IU, witamina E (3a700) – 530 mg, siarczan jednowodny żelaza (II) (3b103) – 65 mg, jodan wapnia bezwodny (3b202) – 1,95 mg, pentahydrat siarczany miedzi (II) (3b405) – 6,5 mg, monohydrat siarczany manganu (3b503) – 26 mg, monohydrat siarczany cynku (3b605) – 149,5 mg, selenin sodu (3b801) – 0,13 mg, L-karnityna (3a910) – 50 mg.

Dodatki technologiczne: ekstrakt z rozmarynu, ekstrakty tokoferolu z olejów roślinnych (1b306(ii)).
Składniki analityczne: białko surowe – 25%, surowe oleje i tłuszcze – 13%, popiół surowy – 7%, włókno surowe – 2,5%, wapń – 1,2%, fosfor – 1%, potas – 0,5%, sód – 0,4%.



2g - NPS45753
7,5kg - NPS45754



Rozmiar:
6-8 mm



MINI SENIOR POULTRY

Sucha z drobiem (kurczak, kaczka, indyk) karma dla starszych psów małych ras (waga 1-10kg). Po 7 roku życia. Dostępne opakowania: 2kg, 7,5kg. Wyselekcjonowane węglowodany zapobiegają zwiększonemu ryzyku cukrzycy. Pomaga zachować zdrowie i dobre samopoczucie psa w jesieni jego życia.



ZDROWE ZĘBY



ZDROWE STAWY



DOBRY WZROK
I ZDROWE SERCE



MICROZEOGEN

Skład: mięso drobiowe 37% (suszone i drobno zmielone), sorgo, ryż, kukurydza, gluten kukurydziany, tłuszcz drobiowy, pulpa buraczana, groszek, dynamicznie mikronizowany klinoptylolit (1%), mączka rybna, siemię lniane, jaja w proszku, mannanooligosacharydy (MOS), ekstrakt z juki, glukozamina (500 mg/kg), mączka z nagietka, siarczan chondroityny (200 mg/kg).

Dodatki/1 kg: dodatki dietetyczne: witamina A (3a672a) – 19800 IU, witamina D3 (3a671) – 1650 IU, witamina E (3a700) – 583 mg, siarczan jednowodny żelaza (II) (3b103) – 55 mg, jodan wapnia bezwodny (3b202) – 1,7 mg, pentahydrat siarczanu miedzi (II) (3b405) – 5,5 mg, monohydrat siarczanu manganu (3b503) – 22 mg, monohydrat siarczanu cynku (3b605) – 126,5 mg, selenin sodu (3b801) – 0,11 mg, tauryna (3a370) – 250 mg, L-karnityna (3a910) – 50 mg.

Dodatki technologiczne: ekstrakt z rozmarynu, ekstrakty tokoferolu z olejów roślinnych (1b306(ii)).

Składniki analityczne: białko surowe – 29%, włókno surowe – 1,5%, olej surowy – 15%, popiół surowy – 6,5%, wapń – 1%, fosfor – 0,8%, potas – 0,6%, sód – 0,4%, kwasy tłuszczowe Omega-3 – 0,35%, kwasy tłuszczowe Omega-6 – 2,60%.

SUCHA KARMA

DOROSŁE PSY

4kg - NPS45739
12kg - NPS45740



Rozmiar:
9-11 mm



ADULT POULTRY

Sucha karmz drobiem (kurczak, kaczka, indyk) dla dorosłych psów wszystkich ras (waga 11-25kg). Od 12 miesięcy życia. Dostępne opakowania: 4kg, 12kg. Odpowiednio dobrane przez nas składniki pomagają psu zachować zdrowe stawy przez wiele lat, zdrowe zęby i dziąsła, dobrą higienę jamy ustnej i świeży oddech.



BOGATY W KWASY
OMEGA-3 I OMEGA-6



WYSOKA
STRAWNOŚĆ



ZDROWE ZĘBY



MICROZEOGEN

Skład: mięso drobiowe 40% (suszone i drobno zmielone), ryż, kukurydza, tłuszcz drobiowy, mączka rybna, pulpa buraczana, siemię lniane, dynamicznie mikronizowany klinoptylolit (1%), groszek, jaja w proszku, ekstrakt z cykorii, ekstrakt z juki.

Dodatki/1 kg: dodatki dietetyczne: witamina A (3a672a) – 18000 IU, witamina D3 (3a671) – 1500 IU, witamina E (3a700) – 530 mg, siarczan jednowodny żelaza (II) (3b103) – 50 mg, jodan wapnia bezwodny (3b202) – 1,5 mg, pentahydrat siarczanu miedzi (II) (3b405) – 5 mg, monohydrat siarczanu manganu (3b503) – 20 mg, monohydrat siarczanu cynku (3b605) – 115 mg, selenin sodu (3b801) – 0,1 mg.

Dodatki technologiczne: ekstrakt z rozmarynu, ekstrakty tokoferolu z olejów roślinnych (1b306(ii)).

Składniki analityczne: białko surowe – 27%, włókno surowe – 2,1%, tłuszcz surowy – 14%, popiół surowy – 6,5%, wapń – 1,1%, fosfor – 0,9%, potas – 0,5%, sód – 0,4%, kwasy tłuszczowe Omega-3 – 0,8%, kwasy tłuszczowe Omega-6 – 2%.



4kg - NPS45741
12kg - NPS45742



Rozmiar:
18-20 mm

MAXI ADULT POULTRY

Sucha karma z drobiem (kurczak, kaczka, indyk) dla dorosłych psów dużych ras (waga powyżej 25kg). Od 18 miesiąca życia. Dostępne opakowania: 4kg, 12kg. W 100% kompletne i zrównoważone pożywienie dostosowane do szczególnych potrzeb dużych psów, aby zapewnić im wysmienitą kondycję.



ZDROWE ZĘBY



BOGATY W KWASY
OMEGA-3 I OMEGA-6



ZDROWE STAWY



MICROZEOGEN

Skład: mięso drobiowe 37% (suszone i drobno zmielone), ryż, kukurydza, tłuszcz drobiowy, pulpa buraczana, siemię lniane, dynamicznie mikronizowany klinoptylolit (1%), mączka rybna, jaja w proszku, ekstrakt z cykorii, glukozamina (500 mg/kg), ekstrakt z juki, siarczan chondroityny (200 mg/kg).

Dodatki/1 kg: dodatki dietetyczne: witamina A (3a672a) – 18000 IU, witamina D3 (3a671) – 1500 IU, witamina E (3a700) – 530 mg, siarczan jednowodny żelaza (3b103) – 50 mg, jodan wapnia bezwodny (3b202) – 1,5 mg, pentahydrat siarczanu miedzi (II) (3b405) – 5 mg, monohydrat siarczanu manganu (3b503) – 20 mg, monohydrat siarczanu cynku (3b605) – 115 mg, selenin sodu (3b801) – 0,1 mg, tauryna (3a370) – 250 mg.

Dodatki technologiczne: ekstrakt z rozmarynu, ekstrakty tokoferolu z olejów roślinnych (1b306(i)).

Składniki analityczne: białko surowe – 25%, włókno surowe – 2,3%, tłuszcz surowy – 13%, popiół surowy – 6,5%, wapń – 1,2%, fosfor – 0,9%, potas – 0,6%, sód – 0,4%, kwasy tłuszczowe Omega-3 – 0,27%, kwasy tłuszczowe Omega-6 – 2,95%.

SUCHA KARMA

4kg - NPS45660
12kg - NPS45661



Rozmiar:
12-14 mm

WEIGHT CONTROL STERILISED POULTRY WITH KRILL, ADULT

Sucha karma z drobiem (kurczak, kaczka, indyk) o obniżonej ilości kalorii, dla dorosłych psów po sterylizacji lub z tendencją do nadwagi. Dostępne opakowania: 4kg, 12kg



AKTYWUJE
METABOLIZM



BOGATY W KWASY
OMEGA-3 I OMEGA-6



WYSOKA
STRAWNOŚĆ



MICROZEOGEN

Skład: mięso drobiowe 35% (suszone i drobno zmielone), ryż, sorgo, jęczmień, kukurydza, tłuszcz drobiowy, mączka z kryła (min. 4%), pulpa buraczana, groszek, siemię lniane, dynamicznie mikronizowany klinoptylolit (1%), drożdże piwowskie, ekstrakt z cykorii, mannanooligosacharydy (MOS), mączka z nagietka, ekstrakt z juki.

Dodatki/1 kg: dodatki dietetyczne: witamina A (3a672a) – 18000 IU, witamina D3 (3a671) – 1500 IU, witamina E (3a700) – 530 mg, siarczan jednowodny żelaza (II) (3b103) – 50 mg, jodan wapnia bezwodny (3b202) – 1,5 mg, pentahydrat siarczanu miedzi (II) (3b405) – 5 mg, monohydrat siarczanu manganu (3b503) – 20 mg, monohydrat siarczanu cynku (3b605) – 115 mg, selenin sodu (3b801) – 0,1 mg, L-karnityna (3a910) – 100 mg.

Dodatki technologiczne: ekstrakt z rozmarynu, ekstrakty tokoferolu z olejów roślinnych (1b306(i)).

Składniki analityczne: białko surowe – 21%, surowe oleje i tłuszcze – 10%, popiół surowy – 6,3%, włókno surowe – 2,5%, wapń – 0,8%, fosfor – 0,7%, potas – 0,6%, sód – 0,3%, kwasy tłuszczowe Omega-3 – 0,32%, kwasy tłuszczowe Omega-6 – 1,72%.

DOROSŁE PSY



4kg - NPS45755
12kg - NPS45756



Rozmiar:
12-14 mm

SENIOR POULTRY

Sucha karma z drobiem (kurczak, kaczka, indyk) dla starszych psów wszystkich ras. Po 7 roku życia. Dostępne opakowania: 4kg, 12kg. Bogata zawartość białka pomaga zachować sprężystość mięśni. Źródła węglowodanów zostały starannie dobrane, mając na uwadze zwiększone ryzyko rozwoju cukrzycy w późnych latach życia.



DOBRY WZROK
I ZDROWE SERCE



BOGATY W KWASY
OMEGA-3 I OMEGA-6



WYSOKA
STRAWNOŚĆ



MICROZEOGEN

Skład: mięso drobiowe 38% (suszone i drobno zmielone), sorgo, kukurydza, jęczmień, gluten kukurydziany, tłuszcz drobiowy, mączka rybna, pulpa buraczana, dynamicznie mikronizowany klinoptylolit (1%), siemię lniane, groszek, jaja w proszku, heksametafosforan sodu, ekstrakt z cykorii, glukozamina (500 mg/kg), mannanooligosacharydy (MOS), ekstrakt z juki, siarczan chondroityny (200 mg/kg), mączka z nagietka.

Dodatki/1 kg: dodatki dietetyczne: witamina A (3a672a) – 18000 IU, witamina D3 (3a671) – 1500 IU, witamina E (3a700) – 530 mg, siarczan jednowodny żelaza (II) (3b103) – 50 mg, jodan wapnia bezwodny (3b202) – 1,5 mg, pentahydrat siarczanu miedzi (II) (3b405) – 5 mg, monohydrat siarczanu manganu (3b503) – 20 mg, monohydrat siarczanu cynku (3b605) – 115 mg, selenin sodu (3b801) – 0,1 mg, tauryna (3a370) – 250 mg, L-karnityna (3a910) – 50 mg.

Dodatki technologiczne: ekstrakt z rozmarynu, ekstrakty tokoferolu z olejów roślinnych (1b306(ii)).

Składniki analityczne: białko surowe – 29%, surowe oleje i tłuszcze – 14%, popiół surowy – 6,1%, włókno surowe – 1,7%, wapń – 0,95%, fosfor – 0,8%, potas – 0,6%, sód – 0,4%.

SUCHA KARMA

DOROSŁE PSY

2kg - NPS45743
12kg - NPS45744



Rozmiar:
13-15 mm

ACTIVE SPORT POULTRY WITH KRILL

Sucha karma z drobiem (kurczak, kaczka, indyk) o wysokiej zawartości białka i tłuszczu, dla dorosłych aktywnych psów wszystkich ras. Dostępne opakowania: 4kg, 12kg. Szczególnie rekomendowana dla psów sportowych, myśliwskich i użytkowych, (jak np. psy ratownicze) oraz karmiących suk.



AKTYWUJE
METABOLIZM



ZDROWA I ŁŚNIĄCA
SIERŚĆ



WYSOKA
STRAWNOŚĆ



MICROZEOGEN

Skład: mięso drobiowe 41% (suszone i drobno zmielone), tłuszcz drobiowy, ryż, kukurydza, gluten kukurydziany, mączka z kryła (min. 4%), pulpa buraczana, siemię lniane, dynamicznie mikronizowany klinoptylolit (1%), mączka rybna, groszek, jaja w proszku, ekstrakt z cykorii, fruktooligosacharydy (FOS), mannanooligosacharydy (MOS), ekstrakt z juki, glukozamina (250 mg/kg), mączka z nagietka, siarczan chondroityny (100 mg/kg).

Dodatki/1 kg: dodatki dietetyczne: witamina A (3a672a) – 22500 IU, witamina D3 (3a671) – 1875 IU, witamina E (3a700) – 662 mg, siarczan jednowodny żelaza (II) (3b103) – 63 mg, jodan wapnia bezwodny (3b202) – 1,9 mg, pentahydrat siarczanu miedzi (II) (3b405) – 6 mg, monohydrat siarczanu manganu (3b503) – 25 mg, monohydrat siarczanu cynku (3b605) – 144 mg, selenin sodu (3b801) – 0,12 mg, tauryna (3a370) – 125 mg, L-karnityna (3a910) – 50 mg.

Dodatki technologiczne: ekstrakt z rozmarynu, ekstrakty tokoferolu z olejów roślinnych (1b306(ii)).

Składniki analityczne: białko surowe – 32%, włókno surowe – 1,6%, tłuszcz surowy – 25%, popiół surowy – 7%, wapń – 1,2%, fosfor – 0,9%, potas – 0,6%, sód – 0,3%, kwasy tłuszczowe Omega-3 – 0,47%, kwasy tłuszczowe Omega-6 – 3,52%.



500g - NP45748
4kg - NPS45749
12kg - NPS45750



Rozmiar:
13-15 mm



ADULT LAMB

Sucha karma z jagnięciną dla dorosłych psów wszystkich ras. Dostępne opakowania: 500g, 4kg, 12kg. Ogranicza wzrost poziomu glukozy we krwi po posiłkach. Zawiera wysokiej jakości jagnięcinę i łatwostrawne białka.



AKTYWUJE
METABOLIZM



ZDROWA I LŚNIĄCA
SIERŚĆ



WYSOKA
STRAWNOŚĆ



MICROZEOGEN

Skład: mięso jagnięce 38% (suszone i drobno zmielone), ryż, kukurydza, gluten kukurydziany, tłuszcz drobiowy, jęczmień, pulpa buraczana, siemię lniane, mączka rybna, dynamicznie mikronizowany klinoptylolit (1%), ekstrakt z cykorii, mannanooligosacharydy (MOS), ekstrakt z juki, mączka z nagietka.

Dodatki/1 kg: dodatki dietetyczne: witamina A (3a672a) – 18000 IU, witamina D3 (3a671) – 1500 IU, witamina E (3a700) – 530 mg, siarczan jednowodny żelaza (II) (3b103) – 50 mg, jodan wapnia bezwodny (3b202) – 1,5 mg, pentahydrat siarczynu miedzi (II) (3b405) – 5 mg, monohydrat siarczynu manganu (3b503) – 20 mg, monohydrat siarczynu cynku (3b605) – 115 mg, selenin sodu (3b801) – 0,1 mg, L-karnityna (3a910) – 100 mg.

Dodatki technologiczne: ekstrakt z rozmarynu, ekstrakty tokoferolu z olejów roślinnych (1b306(i)).

Składniki analityczne: białko surowe – 24%, surowe oleje i tłuszcze – 13%, popiół surowy – 7%, włókno surowe – 2,5%, wapń – 1,2%, fosfor – 1%, potas – 0,5%, sód – 0,4%, kwasy tłuszczowe Omega-3 – 0,35%, kwasy tłuszczowe Omega-6 – 2,65%.

SUCHA KARMA

2kg - NPS45751
12kg - NPS45752



Rozmiar:
10-12 mm



EXTRA SALMON

Sucha karma z certyfikowanym łososiem dla dorosłych psów wszystkich ras. Dostępne opakowania: 2kg, 12kg. Karma polecana jest psom ze skłonnościami do alergii oraz z wrażliwym układem pokarmowym, posiada właściwości przeciwzapalne, wzmacnia układ immunologiczny Twojego psa.



AKTYWUJE
METABOLIZM



ZDROWA I LŚNIĄCA
SIERŚĆ



MICROZEOGEN



BOGATY W KWASY
OMEGA-3 I OMEGA-6

Skład: mięso łososia 30% (suszone i drobno zmielone), ryż, kukurydza, gluten kukurydziany, tłuszcz drobiowy, jęczmień, pulpa buraczana, fosforan dwuwapniowy, dynamicznie mikronizowany klinoptylolit (1%), siemię lniane, ekstrakt z cykorii (źródło fruktooligosacharydów FOS), mannanooligosacharydy (MOS), ekstrakt z juki, mączka z nagietka.

Dodatki/1 kg: dodatki dietetyczne: witamina A (3a672a) – 18000 IU, witamina D3 (3a671) – 1500 IU, witamina E (3a700) – 530 mg, siarczan jednowodny żelaza(II) (3b103) – 65 mg, jodan wapnia bezwodny (3b202) – 1,95 mg, pentahydrat siarczynu miedzi (II) (3b405) – 6,5 mg, monohydrat siarczynu manganu (3b503) – 26 mg, monohydrat siarczynu cynku (3b605) – 149,5 mg, selenin sodu (3b801) – 0,13 mg, L-karnityna (3a910) – 50 mg.

Dodatki technologiczne: ekstrakt z rozmarynu, ekstrakty tokoferolu z olejów roślinnych (1b306(i)).

Składniki analityczne: białko surowe – 24%, surowe oleje i tłuszcze – 13%, popiół surowy – 7%, włókno surowe – 2,5%, wapń – 1,2%, fosfor – 1%, potas – 0,5%, sód – 0,4%.

DOROSŁE PSY



1,5kg - NPLS45682
10kg - NPLS45683



SALMON WITH KRILL STARTER

Sucha karma dla szceniąt wszystkich ras. Od momentu odstawienia do 4 miesięcy. Dostępne opakowania: 1,5kg, 10kg. W 100% kompletna i zbalansowana karma z certyfikowanym łososiem norweskim oraz unikalnym kryłem antarktycznym, dla szceniąt oraz dla suk ciężarnych i karmiących.



PIERWSZA KARMA
PO MLEKU MATKI



ZDROWY WZROST



DLA WRAŻLIWEGO
UKŁADU POKARMOWEGO



ZDROWY WZROST

Skład: łosoś 44% (suszony i drobno zmielony), suszona pulpa ziemniaczana, słodkie ziemniaki, tłuszcz drobiowy, mączka z kryla (min. 4%), groch, pulpa buraczana, olej łososiowy, dynamicznie mikronizowany klinoptylolit (1%), nasiona lnu, fruktooligosacharydy, wyciąg z juki, zielona herbata, suszony nagietek (źródło luteiny).

Dodatki/1 kg: dodatki dietetyczne: witamina A (3a672a) – 18000 JM, witamina D3 (3a671) – 1500 JM, witamina E (3a700) – 530 mg, kwas foliowy (3a316) – 1 mg, biotyna (3a880) – 1 mg, siarczan żelaza (III), monohydrat (3b103) – 50 mg, bezwodny jodan wapnia (3b202) – 1,5 mg, pentahydrat siarczanu miedzi(III) (3b405) – 5 mg, siarczan manganu, monohydrat (3b503) – 20 mg, siarczan cynku, monohydrat (3b605) – 115 mg, selenin sodu (3b801) – 0,1 mg.

Dodatki technologiczne: wyciąg z rozmarynu, ekstrakty tokoferolu z olejów roślinnych (1b306(i)).

Składniki analityczne: białko surowe – 27%, oleje i tłuszcze surowe – 16%, popiół surowy – 9%, włókno surowe – 3,5%, wapń – 1,4%, fosfor – 1%, potas – 0,6%, sód – 0,4%, kwasy tłuszczowe Omega-3 – 0,47%, kwasy tłuszczowe Omega-6 – 2,54%.

SUCHA KARMA

SZCZENIĘTA

1,5kg - NPLS45686
10kg - NPLS45687



SALMON WITH KRILL JUNIOR

Sucha karma z łososiem dla szceniąt wszystkich ras. Od 3-12 miesięcy. Dostępne opakowania: 1,5kg, 10kg. Stworzona przez lekarzy weterynarii i specjalistów ds. żywienia, aby zapewnić szceniętom dobry start w dorosłość.



WYSOKA
STRAWNOŚĆ



ZDROWY WZROST



ZDROWY WZROST



DLA WRAŻLIWEGO
UKŁADU POKARMOWEGO

Skład: łosoś 44% (suszony i drobno zmielony), suszona pulpa ziemniaczana, słodkie ziemniaki, tłuszcz drobiowy, mączka z kryla (min. 4%), groch, pulpa buraczana, olej łososiowy, dynamicznie mikronizowany klinoptylolit (1%), nasiona lnu, fruktooligosacharydy, wyciąg z juki, zielona herbata, suszony nagietek (źródło luteiny).

Dodatki/1 kg: dodatki dietetyczne: witamina A (3a672a) – 18000 JM, witamina D3 (3a671) – 1500 JM, witamina E (3a700) – 530 mg, kwas foliowy (3a316) – 1 mg, biotyna (3a880) – 1 mg, siarczan żelaza (III), monohydrat (3b103) – 50 mg, bezwodny jodan wapnia (3b202) – 1,5 mg, pentahydrat siarczanu miedzi(III) (3b405) – 5 mg, siarczan manganu, monohydrat (3b503) – 20 mg, siarczan cynku, monohydrat (3b605) – 115 mg, selenin sodu (3b801) – 0,1 mg.

Dodatki technologiczne: wyciąg z rozmarynu, ekstrakty tokoferolu z olejów roślinnych (1b306(i)).

Składniki analityczne: białko surowe – 26%, oleje i tłuszcze surowe – 16%, popiół surowy – 9%, włókno surowe – 3,5%, wapń – 1,4%, fosfor – 1%, potas – 0,6%, sód – 0,4%, kwasy tłuszczowe Omega-3 – 0,47%, kwasy tłuszczowe Omega-6 – 2,54%. (1b306(i)).

Składniki analityczne: białko surowe – 26%, oleje i tłuszcze surowe – 16%, popiół surowy – 9%, włókno surowe – 3,5%, wapń – 1,4%, fosfor – 1%, potas – 0,6%, sód – 0,4%, kwasy tłuszczowe Omega-3 – 0,47%, kwasy tłuszczowe Omega-6 – 2,54%.



1,5kg - NPLS45682
10kg - NPLS45683



SALMON WITH KRILL STARTER

Sucha karma dla szceniąt wszystkich ras. Od momentu odstawienia do 4 miesięcy. Dostępne opakowania: 1,5kg, 10kg. W 100% kompletna i zbalansowana karma z certyfikowanym łososiem norweskim oraz unikalnym kryłem antarktycznym, dla szceniąt oraz dla suk ciężarnych i karmiących.



PIERWSZA KARMA
PO MLEKU MATKI



ZDROWY WZROST



DLA WRAŻLIWEGO
UKŁADU POKARMOWEGO



ZDROWY WZROST

Skład: łosoś 44% (suszony i drobno zmielony), suszona pulpa ziemniaczana, słodkie ziemniaki, tłuszcz drobiowy, mączka z kryla (min. 4%), groch, pulpa buraczana, olej łososiowy, dynamicznie mikronizowany klinoptylolit (1%), nasiona lnu, fruktooligosacharydy, wyciąg z juki, zielona herbata, suszony nagietek (źródło luteiny).

Dodatki/1 kg: dodatki dietetyczne: witamina A (3a672a) – 18000 JM, witamina D3 (3a671) – 1500 JM, witamina E (3a700) – 530 mg, kwas foliowy (3a316) – 1 mg, biotyna (3a880) – 1 mg, siarczan żelaza (III), monohydrat (3b103) – 50 mg, bezwodny jodan wapnia (3b202) – 1,5 mg, pentahydrat siarczanu miedzi(III) (3b405) – 5 mg, siarczan manganu, monohydrat (3b503) – 20 mg, siarczan cynku, monohydrat (3b605) – 115 mg, selenin sodu (3b801) – 0,1 mg.

Dodatki technologiczne: wyciąg z rozmarynu, ekstrakty tokoferolu z olejów roślinnych (1b306(i)).

Składniki analityczne: białko surowe – 27%, oleje i tłuszcze surowe – 16%, popiół surowy – 9%, włókno surowe – 3,5%, wapń – 1,4%, fosfor – 1%, potas – 0,6%, sód – 0,4%, kwasy tłuszczowe Omega-3 – 0,47%, kwasy tłuszczowe Omega-6 – 2,54%.

SUCHA KARMA

SZCZENIĘTA

1,5kg - NPLS45686
10kg - NPLS45687



SALMON WITH KRILL JUNIOR

Sucha karma z łososiem dla szceniąt wszystkich ras. Od 3-12 miesięcy. Dostępne opakowania: 1,5kg, 10kg. Stworzona przez lekarzy weterynarii i specjalistów ds. żywienia, aby zapewnić szceniętom dobry start w dorosłość.



WYSOKA
STRAWNOŚĆ



ZDROWY WZROST



ZDROWY WZROST



DLA WRAŻLIWEGO
UKŁADU POKARMOWEGO

Skład: łosoś 44% (suszony i drobno zmielony), suszona pulpa ziemniaczana, słodkie ziemniaki, tłuszcz drobiowy, mączka z kryla (min. 4%), groch, pulpa buraczana, olej łososiowy, dynamicznie mikronizowany klinoptylolit (1%), nasiona lnu, fruktooligosacharydy, wyciąg z juki, zielona herbata, suszony nagietek (źródło luteiny).

Dodatki/1 kg: dodatki dietetyczne: witamina A (3a672a) – 18000 JM, witamina D3 (3a671) – 1500 JM, witamina E (3a700) – 530 mg, kwas foliowy (3a316) – 1 mg, biotyna (3a880) – 1 mg, siarczan żelaza (III), monohydrat (3b103) – 50 mg, bezwodny jodan wapnia (3b202) – 1,5 mg, pentahydrat siarczanu miedzi(III) (3b405) – 5 mg, siarczan manganu, monohydrat (3b503) – 20 mg, siarczan cynku, monohydrat (3b605) – 115 mg, selenin sodu (3b801) – 0,1 mg.

Dodatki technologiczne: wyciąg z rozmarynu, ekstrakty tokoferolu z olejów roślinnych (1b306(i)).

Składniki analityczne: białko surowe – 26%, oleje i tłuszcze surowe – 16%, popiół surowy – 9%, włókno surowe – 3,5%, wapń – 1,4%, fosfor – 1%, potas – 0,6%, sód – 0,4%, kwasy tłuszczowe Omega-3 – 0,47%, kwasy tłuszczowe Omega-6 – 2,54%. (1b306(i)).

Składniki analityczne: białko surowe – 26%, oleje i tłuszcze surowe – 16%, popiół surowy – 9%, włókno surowe – 3,5%, wapń – 1,4%, fosfor – 1%, potas – 0,6%, sód – 0,4%, kwasy tłuszczowe Omega-3 – 0,47%, kwasy tłuszczowe Omega-6 – 2,54%.



1,5kg - NPLS45684
10kg - NPSL45685



Rozmiar:
13-15 mm



WHITE FISH WITH KRILL ADULT

Sucha karma dla dorosłych psów wszystkich ras. Dostępne opakowania: 1,5kg, 10kg. Z białymi rybami oraz unikalnym kryłem antarktycznym. Mięso białych ryb jest cenione ze względu na łatwostrawność oraz swoje hipoalergiczne właściwości.



HIPOALERGICZNA



WYSOKA
STRAWNOŚĆ



ZDROWY WZROST



DLA WRAŻLIWEGO
UKŁADU POKARMOWEGO

Skład: białe ryby 40% (suszone i drobno zmielone), suszona pulpa ziemniaczana, groch, słodkie ziemniaki, tłuszcz drobiowy, pulpa buraczana, mączka z kryla (min. 4%), olej toso-siowy, dynamicznie mikronizowany klinoptylolit (1%), nasiona lnu, fruktooligosacharydy, wyciąg z jukki, zielona herbata, suszony nagietek (źródło luteiny).

Dodatki/1 kg: dodatki dietetyczne: witamina A (3a672a) – 18000 JM, witamina D3 (3a671) – 1500 JM, witamina E (3a700) – 530 mg, kwas foliowy (3a316) – 1 mg, biotyna (3a880) – 1 mg, siarczan żelaza (II), monohydrat (3b103) – 50 mg, bezwodny jodan wapnia (3b202) – 1,5 mg, pentahydrat siarczanu miedzi(II) (3b405) – 5 mg, siarczan manganu, monohydrat (3b503) – 20 mg, siarczan cynku, monohydrat (3b605) – 115 mg, selenin sodu (3b801) – 0,1 mg.

Dodatki technologiczne: wyciąg z rozmarynu, ekstrakty tokoferolu z olejów roślinnych (1b306(i)).

Składniki analityczne: białko surowe – 25%, oleje i tłuszcze surowe – 14%, popiół surowy – 9,3%, włókno surowe – 4%, wapń – 1,2%, fosfor – 0,9%, potas – 0,6%, sód – 0,4%, kwasy tłuszczowe Omega-3 – 0,62%, kwasy tłuszczowe Omega-6 – 2,73%.

SUCHA KARMA

DOROSŁE PSY

1,5kg - NPLS45675
10kg - NPLS45676



Rozmiar:
13-15 mm



POULTRY ADULT

Sucha karma dla dorosłych psów wszystkich ras. Dostępne opakowania: 1,5kg, 10kg. W 100% kompletna i zbalansowana karma dla dorosłych psów z najwyższej jakości drobiem (kurczak, kaczka, indyk). Z dodatkiem czystego oleju kokosowego.



WYSOKA
STRAWNOŚĆ



OLEJ KOKOSOWY



ZDROWY WZROST



LŚNIĄCA
SIERŚĆ

Skład: mięso drobiowe 40% (suszone i drobno zmielone), płatki ziemniaczane, granulaty ziemniaczane, tłuszcz drobiowy, groch, pulpa buraczana, drożdże piwowskie, hydrolizowana wątróbka z kurczaka, nasiona lnu, suszona marchew, celuloza, olej kokosowy (1%), dynamicznie mikronizowany klinoptylolit (1%), proszek jajeczny, fruktooligosacharydy, żurawina suszona, suszony nagietek.

Dodatki/1 kg: dodatki dietetyczne: witamina A (3a672a) – 18000 JM, witamina D3 (3a671) – 1500 JM, witamina E (3a700) – 530 mg, witamina C (3a312) – 600 mg, siarczan żelaza (II), monohydrat (3b103) – 80 mg, bezwodny jodan wapnia (3b202) – 1,7 mg, pentahydrat siarczanu miedzi(II) (3b405) – 6 mg, siarczan manganu, monohydrat (3b503) – 25 mg, siarczan cynku, monohydrat (3b605) – 145 mg, selenin sodu (3b801) – 0,25 mg, tauryna (3a370) – 1200 mg.

Dodatki technologiczne: wyciąg z rozmarynu, ekstrakty tokoferolu z olejów roślinnych (1b306(i)).

Składniki analityczne: białko surowe – 26%, włókno surowe – 4%, tłuszcz surowy – 14%, popiół surowy – 7,5%, wapń – 1,3%, fosfor – 0,9%, potas – 0,6%, sód – 0,4%, kwasy tłuszczowe Omega-3 – 0,38%, kwasy tłuszczowe Omega-6 – 2,65%.



1,5kg - NPLS45673
10kg - NPS45674



LAMB ADULT

Sucha karma dla dorosłych psów wszystkich ras.
Dostępne opakowania: 1,5kg, 10kg. Z najwyższej jakości szkocką jagnięciną oraz olejem kokosowym z pierwszego tłoczenia.
Dla dorosłych psów wszystkich ras.



OLEJ KOKOSOWY



WYSOKA
STRAWNOŚĆ



ZDROWY WZROST



DLA WRAŻLIWEGO
UKŁADU POKARMOWEGO

Skład: mięso jagnięce 38% (suszone i drobno zmielone), płatki ziemniaczane, tłuszcz jagnięcy, groszek, pulpa buraczana, hydrolizowana wątróbka z kurczaka, nasiona lnu, drożdże piwne, olej kokosowy (1%), dynamicznie mikronizowany klinoptylolit (1%), celuloza, proszek jajeczny, fruktooligosacharydy, zielona herbata, żurawina suszona, suszony nagietek.
Dodatki/1 kg: dodatki dietetyczne: witamina A (3a672a) – 18000 JM, witamina D3 (3a671) – 1500 JM, witamina E (3a700) – 530 mg, witamina C (3a312) – 600 mg, biotyna (3a880) – 1 mg, siarczan żelaza (II), monohydrat (3b103) – 80 mg, bezwodny jodan wapnia (3b202) – 1,7 mg, pentahydrat siarczuanu miedzi(II) (3b405) – 6 mg, siarczan manganu, monohydrat (3b503) – 25 mg, siarczan cynku, monohydrat (3b605) – 145 mg, selenin sodu (3b801) – 0,25 mg, tauryna (3a370) – 1200 mg, DL-metionina, czysta technicznie (3c301) – 2000 mg.
Dodatki technologiczne: wyciąg z rozmarynu, ekstrakty tokoferolu z olejów roślinnych (1b306(i)).
Składniki analityczne: białko surowe – 25%, włókno surowe – 3,5%, tłuszcz surowy – 13%, popiół surowy – 9,5%, wapń – 1,6%, fosfor – 0,9%, potas – 0,7%, sód – 0,4%, kwasy tłuszczowe Omega-3 – 0,77%, kwasy tłuszczowe Omega-6 – 2,62%.

SUCHA KARMA

DOROSŁE PSY

NATURE'S
PROTECTION

Lifestyle
GRAIN FREE



4kg - NPSC47236
10kg - NPSC47237



Rozmiar:
13-15 mm

RED COAT ADULT LAMB ALL BREEDS

Sucha karma z jagnięciną i kryłem, dla dorosłych psów wszystkich ras z rudą i brązową sierścią. Od 12 miesiąca życia. Dostępne opakowania: 4kg i 10kg. Specjalna formuła Red Coat Enhancer dla psów z rudą i brązową sierścią. Zapewnia ochronę koloru oraz podkreśla rudy i brązowy pigment włosów.

Skład: jagnięcina 38 % (suszona i drobno zmielona), suszona pulpa ziemniaczana, bataty, groszek, tłuszcz drobiowy, mączka z kryla (4 %), pulpa buraczana, fosforan dwuwapniowy, olej z łososia, siemię lniane, dynamicznie mikronizowany klinoptylolit (1%), fruktooligosacharydy (FOS), ekstrakt z jukki, ekstrakt z zielonej herbaty, suszony nagietek (źródło luteiny), glukozamina (250mg/kg), siarczan chondroityny (150mg/kg).

Dodatki/1 kg: dodatki dietetyczne: witamina A (3a672a) – 18000 IU, witamina D3 (3a671)* – 1500 IU, witamina E (3a700) – 530 mg, kwas foliowy (3a316) – 1 mg, biotyna (3a880) – 1 mg, monohydrat siarczanu żelaza (II) (3b103) – 50 mg, bezwodny jodan wapnia (3b202) – 1,5 mg, pentahydrat siarczanu miedzi (II) (3b405) – 5 mg, monohydrat siarczanu manganu (3b503) – 20 mg, monohydrat siarczanu cynku (3b605) – 115 mg, selenian sodu (3b801) – 0,1 mg, L-tyrozyna (3c401) – 500 mg, L-cystyna (3c391) – 1 g, L-tryptofan (3c440) – 500 mg.

Dodatki technologiczne: wyciąg z rozmarynu, ekstrakty tokoferolu z olejów roślinnych (1b306(ii)).

*Nie należy jednocześnie podawać witaminy D2.

Składniki analityczne: białko surowe – 25 %, włókno surowe – 2 %, tłuszcz surowy – 14 %, popiół surowy – 10,6 %, wapń – 1,9 %, fosfor – 1,15 %, potas – 0,65 %, sód – 0,35 %, kwasy tłuszczowe Omega-3 – 0,97 %, kwasy tłuszczowe Omega-6 – 2,84 %.

Adult

All breeds



SUCHA KARMA

1,5kg - NPSCVET47578
10kg - NPSCVET47579



Rozmiar:
13-15 mm

SUPERIOR CARE VETERINARY DIET HYPOALLERGENIC INSECTS, ADULT

Sucha bezzbożowa karma weterynaryjna z insektami dla dorosłych psów wszystkich ras. Dostępne opakowania: 1,5kg i 10kg. Szczególnie polecana dla psów cierpiących z powodu alergii pokarmowych.

Skład: przetworzone białko owadów 35% (suszone i drobno zmielone), suszone ziemniaki, groszek, tłuszcz drobiowy, wystodki buraczane, suszone algi (2%), olej z łososia (1%), dynamicznie mikronizowany klinoptylolit (1%), siemię lniane, fruktooligosacharydy (FOS), ekstrakt z juki, zielona herbata (0,05%), suszony nagietek (źródło luteiny) (0,02%). Akcesoria/1 kg
Dodatki/1kg: witamina A (3a672a) – 18000 j.m., witamina D3 (3a671) – 1500 j.m., witamina E (3a700) – 530 mg, kwas foliowy (3a316) – 1 mg, biotyna (3a880) – 1 mg, żelazo (II) siarczanu jednowodny (3b103) – 50 mg, jodan wapnia, bezwodny (3b202) – 1,5 mg, pięciowodny siarczan miedzi (II) (3b405) – 5 mg, jednowodny siarczan manganu (II) (3b503) – 20 mg, jednowodny siarczan cynku (3b605) – 115 mg, selenian sodu (3b801) – 0,1 mg, tauryna (3a370) – 1200 mg.).
Dodatki technologiczne: ekstrakt z rozmarynu, olejowy ekstrakt tokoferolu (1b306(ii)).

Składniki analityczne: białko surowe – 22%, popiół surowy – 7%, włókno surowe – 3%, tłuszcz surowy 15%, wapń – 1,2%, fosfor – 0,9%, potas – 0,6%, sód – 0,4%, omega-3 – 0,85%, Omega-6 – 3,80%, EPR/DHA – 0,50%, Kwas linolowy – 3,30%.

Adult

All breeds



DOROSŁE PSY

1,5kg - NPSC45669

10kg - NPSC45670

72% ANIMAL PROTEINS*

*out of total protein level



Rozmiar:
6-8 mm



WHITE DOGS SALMON WITH KRILL ALL BREEDS, STARTER

Sucha karma z łososiem i kryłem dla szczeniąt wszystkich ras. Do 4 miesiąca życia.

- Unikalna formuła dla szczeniąt, która pomaga w zapobieganiu rdzawym zaciekom, powodującym odbarwienie włosów wokół oczu, łap i pyszczka.
- Karma została zaprojektowana, aby utrzymywać prawidłową, transparentną kompozycję łez i śliny, dzięki czemu na białej sierści nie tworzą się plamy.
- Formuła bezzbożowa - odpowiednia dla psów z wrażliwym układem pokarmowym oraz skłonnościami do alergii. Składniki zostały tak dobrane, aby nie obciążać przewodu pokarmowego.

Skład: łosoś 45% (suszony i drobno zmielony), suszona pulpa ziemniaczana, słodkie ziemniaki, tłuszcz drobiowy, groch, mączka z kryla (min. 4%), pulpa buraczana, olej łososiowy, dynamicznie mikronizowany klinoptylolit (1%), nasiona lnu, fruktooligosacharydy, wyciąg z jukki, suszony nagietek (źródło luteiny).

Dodatki/1kg: dodatki dietetyczne: dodatki dietetyczne: witamina A (3a672a) – 18 000 JM, witamina D3 (3a671) – 1500 JM, witamina E (3a700) – 530 mg, kwas foliowy (3a316) – 1 mg, biotyna (3a880) – 1 mg, siarczan żelaza (II), monohydrat (3b103) – 50 mg, bezwodny jodan wapnia (3b202) – 1,5 mg, pentahydrat siarczynu miedzi(II) (3b405) – 5 mg, siarczan manganu, monohydrat (3b503) – 20 mg, siarczan cynku, monohydrat (3b605) – 115mg, selenin sodu (3b801) – 0,1 mg.

Dodatki technologiczne: wyciąg z rozmarynu, ekstrakty tokoferolu z olejów roślinnych (1b306(i)).

Składniki analityczne: białko surowe – 27%, włókno surowe – 3%, tłuszcz surowy – 16%, popiół surowy – 8,5%, wapń – 1,4%, fosfor – 1%, potas – 0,6%, sód – 0,4%, kwasy tłuszczowe Omega-3 – 0,49%, kwasy tłuszczowe Omega-6 – 2,61%.

Starter

All breeds



SUCHA KARMA

SZCZENIĘTA

1,5kg - NPSC45671

10kg - NPSC45672

82% ANIMAL PROTEINS*

*out of total protein level



Rozmiar:
8-10 mm



WHITE DOGS SALMON WITH KRILL ALL BREEDS

Sucha karma z łososiem i kryłem dla szczeniąt wszystkich ras.

Dostępne opakowania: 1,5kg, 10kg. Od 3-18 miesiąca życia

- Unikalna formuła dla szczeniąt, która pomaga w zapobieganiu rdzawym zaciekom, powodującym odbarwienie włosów wokół oczu, łap i pyszczka.
- Karma została zaprojektowana, aby utrzymywać prawidłową, transparentną kompozycję łez i śliny, dzięki czemu na białej sierści nie tworzą się plamy.

Skład: łosoś 44% (suszony i drobno zmielony), suszona pulpa ziemniaczana, słodkie ziemniaki, tłuszcz drobiowy, groch, mączka z kryla (min. 4%), pulpa buraczana, olej łososiowy, nasiona lnu, dynamicznie mikronizowany klinoptylolit (1%), fruktooligosacharydy, wyciąg z jukki, suszony nagietek (źródło luteiny).

Dodatki/1 kg: dodatki dietetyczne: witamina A (3a672a) – 18000 JM, witamina D3 (3a671) – 1500 JM, witamina E (3a700) – 530 mg, kwas foliowy (3a316) – 1 mg, biotyna (3a880) – 1 mg, siarczan żelaza (II), monohydrat (3b103) – 50 mg, bezwodny jodan wapnia (3b202) – 1,5 mg, pentahydrat siarczynu miedzi(II) (3b405) – 5 mg, siarczan manganu, monohydrat (3b503) – 20 mg, siarczan cynku, monohydrat (3b605) – 115 mg, selenin sodu (3b801) – 0,1 mg.

Dodatki technologiczne: wyciąg z rozmarynu, ekstrakty tokoferolu z olejów roślinnych (1b306(i)).

Składniki analityczne: białko surowe – 26%, włókno surowe – 3%, tłuszcz surowy – 15%, popiół surowy – 8,5%, wapń – 1,4%, fosfor – 1%, potas – 0,6%, sód – 0,4%, kwasy tłuszczowe Omega-3 – 0,46%, kwasy tłuszczowe Omega-6 – 2,57%.

Junior

All breeds



1,5kg - NPSC45829
10kg - NPSC45830

82% ANIMAL PROTEINS*
*out of total protein level



Rozmiar:
6-8 mm



WHITE DOGS WHITE FISH WITH KRILL SMALL AND MINI BREEDS, JUNIOR

Sucha karma z białymi rybami i kryłem dla szczeniąt małych ras (waga dorosłego psa 1-10kg). Od 3-12 miesiąca życia.

Dostępne opakowania: 1,5kg, 10kg.

- Unikalna formuła dla szczeniąt, która pomaga w zapobieganiu rdzawym zaciekom, powodującym odbarwienie włosów wokół oczu, łap i pyszczka.
- Karma została zaprojektowana, aby utrzymywać prawidłową, transparentną kompozycję też i śliny, dzięki czemu na białej sierści nie tworzą się plamy.

Skład: biała ryba 42% (suszona i drobno zmielona), suszona pulpa ziemniaczana, słodkie ziemniaki, groch, tłuszcz drobiowy, mączka z kryła (min. 4%), pulpa buraczana, olej tososiowy, dynamicznie mikronizowany klinoptylolit (1%), nasiona lnu, fruktooligosacharydy, wyciąg z jukki, zielona herbata, suszony nagietek (źródło luteiny).

Dodatki/1 kg: dodatki dietetyczne: witamina A (3a672a) – 18000 JM, witamina D3 (3a671) – 1500 JM, witamina E (3a700) – 530 mg, kwas foliowy (3a316) – 1 mg, biotyna (3a880) – 0,1 mg, siarczan żelaza (II), monohydrat (3b103) – 50 mg, bezwodny jodan wapnia (3b202) – 1,5 mg, pentahydrat siarczanu miedzi(II) (3b405) – 5 mg, siarczan manganu, monohydrat (3b503) – 20 mg, siarczan cynku, monohydrat (3b605) – 115 mg, selenin sodu (3b801) – 0,1 mg.

Dodatki technologiczne: wyciąg z rozmarynu, ekstrakty tokoferolu z olejów roślinnych (1b306(ii)).
Składniki analityczne: białko surowe – 26%, włókno surowe – 3,5%, tłuszcz surowy – 15%, popiół surowy – 9%, wapń – 1,2%, fosfor – 0,9%, potas – 0,6%, sód – 0,4%, kwasy tłuszczowe Omega-3 – 0,68%, kwasy tłuszczowe Omega-6 – 2,81%.

Junior

Small breeds
1-10 kg



SUCHA KARMA

SZCZENIĘTA

1,5kg - NPSC47594
10kg - NPSC47595

73% ANIMAL PROTEINS*
*out of total protein level



Rozmiar:
13-15 mm



With Rice



WHITE DOGS WHITE FISH AND RICE ALL SIZES, JUNIOR

Sucha karma z białymi rybami i ryżem dla szczeniąt wszystkich ras. Dostępne opakowania: 4kg, 10kg. Od 3-12 miesiąca życia.

- Unikalna formuła dla szczeniąt, która pomaga w zapobieganiu rdzawym zaciekom, powodującym odbarwienie włosów wokół oczu, łap i pyszczka.

Skład: biała ryba 42% (suszona i drobno zmielona), suszona pulpa ziemniaczana, słodkie ziemniaki, groch, tłuszcz drobiowy, mączka z kryła (min. 4%), pulpa buraczana, olej tososiowy, dynamicznie mikronizowany klinoptylolit (1%), nasiona lnu, fruktooligosacharydy, wyciąg z jukki, zielona herbata, suszony nagietek (źródło luteiny).

Dodatki/1 kg: dodatki dietetyczne: witamina A (3a672a) – 18000 JM, witamina D3 (3a671) – 1500 JM, witamina E (3a700) – 530 mg, kwas foliowy (3a316) – 1 mg, biotyna (3a880) – 0,1 mg, siarczan żelaza (II), monohydrat (3b103) – 50 mg, bezwodny jodan wapnia (3b202) – 1,5 mg, pentahydrat siarczanu miedzi(II) (3b405) – 5 mg, siarczan manganu, monohydrat (3b503) – 20 mg, siarczan cynku, monohydrat (3b605) – 115 mg, selenin sodu (3b801) – 0,1 mg.

Dodatki technologiczne: wyciąg z rozmarynu, ekstrakty tokoferolu z olejów roślinnych (1b306(ii)).

Składniki analityczne: białko surowe – 26%, włókno surowe – 3,5%, tłuszcz surowy – 15%, popiół surowy – 9%, wapń – 1,2%, fosfor – 0,9%, potas – 0,6%, sód – 0,4%, kwasy tłuszczowe Omega-3 – 0,68%, kwasy tłuszczowe Omega-6 – 2,81%.

JUNIOR

Kibble Size
13-15 mm



WHITE FISH MEAL AND RICE

4kg - NPSC47439
10kg - NPSC47597

73% ANIMAL PROTEINS*
*out of total protein level



Grain Free



PRZED

PO



Rozmiar:
13-15 mm

WHITE DOGS WHITE FISH GRAIN FREE ALL SIZES, JUNIOR

Sucha karma z białymi rybami dla szczeniąt wszystkich ras. Od 3-12 miesiąca życia. Dostępne opakowania: 4kg, 10kg. Szczególnie dla psów z białą sierścią.

Wielkość krowietu jest bardzo uniwersalna, są to kwadraciki o długości boku 13-15 mm, więc zaspokoi potrzeby psów każdej wielkości i w każdym wieku: nie jest za duży dla małych ras, ale też nie za mały do zakrzuszenia się.

Skład: biała ryba 42% (suszona i drobno zmielona), ryż 26%, jęczmień, tłuszcz drobiowy, groszek, mączka rybna, białko ziemniaczane, białko grochu, plastry buraka cukrowego, olej z łososia, siemię lniane, drożdże piwne, dynamicznie mikronizowany klinoptylolit (1%), ekstrakt z cykorii, mannanooligosacharydy (MOS), szczeciniasta juka, drożdże (beta-glukany), suszony nagietek (źródło luteiny).

Dodatki/1 kg: dodatki dietetyczne: witamina A (3a672a) – 18000 j.m., witamina D3 (3a671)* – 1500 j.m., witamina E (3a700) – 530 mg, kwas foliowy (3a316) – 1 mg, biotyna (3a880) – 0,1 mg, żelazo (II) siarczan jednowodny (3b103) – 50 mg, jodan wapnia bezwodny (3b202) – 1,5 mg, pięciowodny siarczan miedzi (II) (3b405) – 5 mg, jednowodny siarczan manganu (3b503) – 20 mg, jednowodny siarczan cynku (3b605) – 115 mg, selenian sodu (3b801) – 0,1 mg, L-karnityna (3a910) – 50 mg.

Dodatki technologiczne: ekstrakt z rozmarynu, olejowy ekstrakt tokoferolu (1b306(ii)). * **NIEDOPUSZCZALNE JEST JEDNOCZESNE STOSOWANIE WITAMINY D2.**

Składniki analityczne: białko surowe – 27%, włókno surowe – 2,3%, tłuszcz surowy – 15%, popiół surowy – 6,5%, wapń – 1,1%, fosfor – 1%, potas – 0,5%, sód – 0,4%, omega-3 kwasy tłuszczowe – 0,64%, kwasy tłuszczowe omega-6 – 2,13%.

JUNIOR



Kibble Size
13-15 mm



With White Fish Meal

SUCHA KARMA

SZCZENIĘTA I DOROSŁE PSY

1,5kg - NPSC45667
4kg - NPSC47883
10kg - NPSC45668

82% ANIMAL PROTEINS*
*out of total protein level



Grain Free



PRZED

PO



Rozmiar:
6-8 mm

WHITE DOGS WHITE FISH WITH KRILL SMALL AND MINI BREEDS

Sucha karma z białymi rybami dla dorosłych psów małych ras (1-10kg). Od 10 miesiąca życia. Dostępne opakowania: 1,5kg, 4kg i 10kg. Szczególnie dla psów z białą sierścią.

– Unikalna formuła dla dorosłych psów, która pomaga w zapobieganiu rdzawym zaciekom, powodującym odbarwienie włosów wokół oczu, łap i pyszczka.
– Karma została zaprojektowana, aby utrzymywać prawidłową, transparentną kompozycję łez i śliny, dzięki czemu na białej sierści nie tworzą się plamy.

Skład: biała ryba 41% (suszona i drobno zmielona), suszona pulpa ziemniaczana, słodkie ziemniaki, groch, tłuszcz drobiowy, mączka z kryla (min. 4%), pulpa buraczana, olej łososiowy, dynamicznie mikronizowany klinoptylolit (1%), nasiona tnu, fruktooligosacharydy, wyciąg z jukki, zielona herbata, suszony nagietek (źródło luteiny).

Dodatki/1 kg: dodatki dietetyczne: witamina A (3a672a) – 18000 JM, witamina D3 (3a671) – 1500 JM, witamina E (3a700) – 530 mg, kwas foliowy (3a316) – 1 mg, biotyna (3a880) – 1 mg, siarczan żelaza (II), monohydrat (3b103) – 50 mg, bezwodny jodan wapnia (3b202) – 1,5 mg, pentahydrat siarczanu miedzi(II) (3b405) – 5 mg, siarczan manganu, monohydrat (3b503) – 20 mg, siarczan cynku, monohydrat (3b605) – 115 mg, selenin sodu (3b801) – 0,1 mg.

Dodatki technologiczne: wyciąg z rozmarynu, ekstrakty tokoferolu z olejów roślinnych (1b306(ii)). **Składniki analityczne:** białko surowe – 24%, oleje i tłuszcze surowe – 13%, popiół surowy – 9,5%, włókno surowe – 4%, wapń – 1,2%, fosfor – 0,9%, potas – 0,6%, sód – 0,4%, kwasy tłuszczowe Omega-3 – 0,64%, kwasy tłuszczowe Omega-6 – 2,78%.

Adult

Small and mini
breeds 1-10 kg



1,5kg - NPSC45834
10kg - NPSC45835

72% ANIMAL PROTEINS*
*out of total protein level



Rozmiar:
6-8 mm



WHITE DOGS SALMON SMALL AND MINI BREEDS, ADULT

Sucha karma z łososiem dla dorosłych psów małych ras (1-10kg).

Dostępne opakowania: 1,5kg, 10kg. Od 10 miesiąca życia.

– Ten unikalny produkt pomaga usunąć plamy łzowe, które powodują odbarwienie włosów wokół oczu i dodatkowo je podrażniają.

– Głównym źródłem białka jest najlepszej jakości łosoś norweski, bogaty w kwasy Omega 3 i 6. Karma bezzbożowa – idealna dla psów z wrażliwym układem pokarmowym.

Skład: łosoś 40% (suszony i drobno zmielony), pulpa ziemniaczana suszona, słodki ziemniak, tłuszcz drobiowy, groch, pulpa buraczana, olej łososiowy, fosforan dwuwapniowy, dynamicznie mikronizowany klinoptylolit (1%), nasiona lnu, tapioka, fruktooligosacharydy, wyciąg z jukki, zielona herbata, żurawina suszona, suszony nagietek (źródło luteiny).

Dodatki/1kg: dodatki dietetyczne: witamina A (3a672a) – 18000 JM, witamina D3 (3a671) – 1500 JM, witamina E (3a700) – 530 mg, kwas foliowy (3a316) – 1 mg, biotylna (3a880) – 0,1 mg, niacyna (3a314) – 35 mg, witamina B6 (3a831) – 3 mg, witamina B1 (3a821) – 3 mg, witamina B12 – 0,05 µg, siarczan żelaza (III), monohydrat (3b103) – 50 mg, bezwodny jodan wapnia (3b202) – 1,5mg, pentahydrat siarczanu miedzi(III) (3b405) – 5 mg, siarczan manganawy, monohydrat (3b503) – 20 mg, siarczan cynku, monohydrat (3b605) – 115 mg, selenin sodu (3b801) – 0,1 mg.

Dodatki technologiczne: wyciąg z rozmarynu, ekstrakty tokoferolu z olejów roślinnych (1b306(ii)).

Składniki analityczne: białko surowe – 25%, włókno surowe – 3,5%, tłuszcz surowy – 15%, popiół surowy – 9,5%, wapń – 1,5%, fosfor – 0,9%, potasu – 0,6%, sód – 0,4%, kwasy tłuszczowe Omega-3 – 0,50%, kwasy tłuszczowe Omega-6 – 2,62%.

Adult

Small and mini
breeds 1-10 kg



SUCHA KARMA

DOROSŁE PSY

1,5kg - NPSC45663
4kg - NPSC45833
10kg - NPSC45664

82% ANIMAL PROTEINS*
*out of total protein level



Rozmiar:
6-8 mm

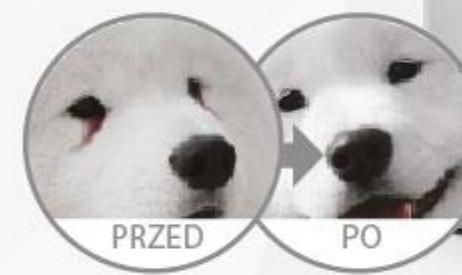

WHITE DOGS LAMB SMALL AND MINI BREEDS, ADULT

Sucha karma z jagnięciną dla dorosłych psów małych ras (1-10kg). Od 10 miesiąca życia.

Dostępne opakowania: 1,5kg, 4kg 10kg. Dla psów z białą sierścią.

Karma White Dogs została tak opracowana, aby pokryć specjalne potrzeby żywieniowe psów z białym włosiem. Ten unikalny produkt pomaga usunąć plamy łzowe, które powodują odbarwienie włosów wokół oczu i dodatkowo je podrażniają.

Skład: ryż, tłuszcz drobiowy, jęczmień, mięso jagnięce (suszone i drobno zmielone), izolat białka sojowego, hydrolizowana wątróbka z kurczaka, olej łososiowy, nasiona lnu, pulpa buraczana, proszek jajeczny, dynamiczny mikronizowanego klinoptylolitu (1%), fruktooligosacharydy, żurawina suszona, olej z ogórecznika, ekstrakt z cykorii, herbaty greckiej, suszony nagietek, ekstrakt z nasion winogron.

Dodatki/1 kg: dodatki dietetyczne: witamina A (3a672a) – 18000 JM, witamina D3 (3a671) – 1500 JM, witamina E (3a700) – 530 mg, witamina C (3a312) – 600 mg, siarczan żelaza (II), monohydrat (3b103) – 80 mg, bezwodny jodan wapnia (3b202) – 1,7 mg, pentahydrat siarczanu miedzi(III) (3b405) – 6 mg, siarczan manganawy, monohydrat (3b503) – 25 mg, siarczan cynku, monohydrat (3b605) – 145 mg, selenin sodu (3b801) – 0,25 mg, tauryna (3a370) – 1200 mg, DL-metionina, czysta technicznie (3c301) – 2,5 g. **Dodatki technologiczne:** wyciąg z rozmarynu, ekstrakty tokoferolu z olejów roślinnych (1b306(ii)). **Składniki analityczne:** białko surowe – 21%, oleje i tłuszcze surowe – 18%, popiół surowy – 6,2%, włókno surowe – 1,5%, wapń – 0,9%, fosfor – 0,8%, potasu – 0,6%, sód – 0,4%, kwasy tłuszczowe Omega-3 – 0,56%, kwasy tłuszczowe Omega-6 – 2,11%.

Adult

Small and mini
breeds 1-10 kg



1,5kg - NPSC47439

10kg - NPSC47440

75% ANIMAL PROTEINS*

*out of total protein level



Rozmiar:
6-8 mm



WHITE DOGS HERRING ADULT SMALL BREEDS

Sucha karma ze śledziem dla dorosłych psów małych ras (1-10kg).

Dostępne opakowania: 1,5kg, 10kg. Od 10 miesiąca życia.

– Unikalna formuła dla dorosłych psów, która pomaga w zapobieganiu rdzawym zaciekom, powodującym odbarwienie włosów wokół oczu, łap i pyszczka.

– Karma została zaprojektowana, aby utrzymywać prawidłową, transparentną kompozycję łez i śliny, dzięki czemu na białej sierści nie tworzą się plamy.

Skład: śledź 35 % (suszony i drobno zmielony), suszona pulpa ziemniaczana, groszek, tłuszcz drobiowy, pulpa buraczana, olej z łososia (1 %), dynamicznie mikronizowany klinoptylolit (1%), nasiona lnu, fruktooligosacharydy (FOS), olej konopny (0,5 %), ekstrakt z juki, zielona herbata (0,05 %), suszony nagietek (źródło luteiny) (0,02 %).

Dodatki/1 kg: dodatki dietetyczne: witamina A (3a672a) – 18000 JM, witamina D3 (3a671) – 1500 JM, witamina E (3a700) – 530 mg, kwas foliowy (3a316) – 1 mg, biotyna (3a880) – 0,1 mg, siarczan żelaza (III), monohydrat (3b103) – 50 mg, bezwodny jodan wapnia (3b202) – 1,5 mg, pentahydrat siarczanu miedzi(II) (3b405) – 5 mg, siarczan manganu, monohydrat (3b503) – 20 mg, siarczan cynku, monohydrat (3b605) – 115 mg, selenin sodu (3b801) – 0,1 mg.

***NIE ZALECA SIĘ DODATKOWO PODAWAĆ WIT. D2**

Dodatki technologiczne: wyciąg z rozmarynu, ekstrakty tokoferolu z olejów roślinnych (1b306(i)).

Składniki analityczne: białko surowe – 25%, oleje i tłuszcze surowe – 16%, popiół surowy – 8%, włókno surowe – 2%, wapń – 1,2%, fosfor – 0,9%, potas – 0,65%, sód – 0,25%, kwasy tłuszczowe Omega-3 – 0,97%, kwasy tłuszczowe Omega-6 – 2,85%.

Adult

Small breeds



SUCHA KARMA

DOROSŁE PSY

1,5kg - NPSC47441

10kg - NPSC47442

59% ANIMAL PROTEINS*

*out of total protein level



Rozmiar:
6-8 mm

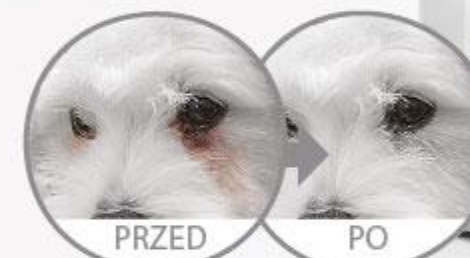

WHITE DOGS INSECT ADULT SMALL BREEDS

Sucha karma z insektami dla dorosłych psów małych ras (1-10kg). Od 10 miesiąca życia.

Dostępne opakowania: 1,5kg, 10kg. Dla psów z białą sierścią.

– Unikalna formuła dla dorosłych psów, która pomaga w zapobieganiu rdzawym zaciekom, powodującym odbarwienie włosów wokół oczu, łap i pyszczka.

– Karma została zaprojektowana, aby utrzymywać prawidłową, transparentną kompozycję łez i śliny, dzięki czemu na białej sierści nie tworzą się plamy.

Skład: insekty 35 % (suszone i drobno zmielone), suszona pulpa ziemniaczana, groszek, tłuszcz drobiowy, pulpa buraczana, olej z łososia (1 %), dynamicznie mikronizowany klinoptylolit (1%), nasiona lnu, fruktooligosacharydy (FOS), olej konopny (0,5 %), ekstrakt z juki, zielona herbata (0,05 %), suszony nagietek (źródło luteiny) (0,02 %).

Dodatki/1 kg: dodatki dietetyczne: witamina A (3a672a) – 18000 JM, witamina D3 (3a671) – 1500 JM, witamina E (3a700) – 530 mg, kwas foliowy (3a316) – 1 mg, biotyna (3a880) – 0,1 mg, siarczan żelaza (II), monohydrat (3b103) – 50 mg, bezwodny jodan wapnia (3b202) – 1,5 mg, pentahydrat siarczanu miedzi(II) (3b405) – 5 mg, siarczan manganu, monohydrat (3b503) – 20 mg, siarczan cynku, monohydrat (3b605) – 115 mg, selenin sodu (3b801) – 0,1 mg.

***NIE ZALECA SIĘ DODATKOWO PODAWAĆ WIT. D2**

Dodatki technologiczne: wyciąg z rozmarynu, ekstrakty tokoferolu z olejów roślinnych (1b306(i)).

Składniki analityczne: białko surowe – 25%, oleje i tłuszcze surowe – 15%, popiół surowy – 6%, włókno surowe – 4%, wapń – 1,2%, fosfor – 0,9%, potas – 0,65%, sód – 0,25%, kwasy tłuszczowe Omega-3 – 0,97%, kwasy tłuszczowe Omega-6 – 2,85%.

Adult

Small breeds



4kg - NPSC47590
10kg - NPSC4591



WHITE DOGS WHITE FISH AND RICE ALL SIZES AND LIFE STAGES, ADULT

Sucha karma z białymi rybami i ryżem dla psów wszystkich ras, w każdym wieku.

Dostępne opakowania: 4kg, 10kg. Od 10 miesiąca życia.

Karma White Dogs została tak opracowana, aby pokryć specjalne potrzeby żywieniowe psów z białym włosiem. Ten unikalny produkt pomaga usunąć plamy łzowe, które powodują odbarwienie włosów wokół oczu i dodatkowo je podrażniają. Uniwersalna wielkość kroiętku pozwala na podanie karmy psom każdej wielkości rasy.

Skład: biała ryba 41% (suszona i drobno zmielona), ryż 26%, jęczmień, tłuszcz drobiowy, groszek, mączka rybna, białko ziemniaczane, białko grochu, plastry buraka cukrowego, siemię lniane, olej z łososia, drożdże piwne, dynamicznie mikronizowany klinoptylolit (1%), ekstrakt z cykorii, mannooligosacharydy (MOS), błonnik z juki, drożdże (beta-glukany), suszony nagietek (źródło luteiny).

Dodatki/1 kg: dodatki dietetyczne: witamina A (3a672a) – 18000 j.m., witamina D3 (3a671)* – 1500 j.m., witamina E (3a700) – 530 mg, kwas foliowy (3a316) – 1 mg, biotyna (3a880) – 0,1 mg, żelazo (II) siarczan jednowodny (3b103) – 50 mg, jodan wapnia bezwodny (3b202) – 1,5 mg, pięciowodny siarczan miedzi (II) (3b405) – 5 mg, jednowodny siarczan manganu (3b503) – 20 mg, jednowodny siarczan cynku (3b605) – 115 mg, selenian sodu (3b801) – 0,1 mg, L-karnityna (3a910) – 50 mg.

Dodatki technologiczne: ekstrakt z rozmarynu, olejowy ekstrakt tokoferolu (1b306(ii)).

* **Niedopuszczalne jest jednoczesne stosowanie witaminy D2.** Składniki analityczne: białko surowe – 26%, włókno surowe – 2,5%, tłuszcz surowy – 15%, popiół surowy – 6,3%, wapń – 1,1%, fosfor – 1%, potas – 0,5%, sód – 0,4%, omega-3 kwasy tłuszczowe – 0,62%, kwasy tłuszczowe omega-6 – 2,11%.

ALL LIFE STAGES



SUCHA KARMA

4kg - NPSC47592
10kg - NPSC45592



WHITE DOGS WHITE FISH ALL SIZES AND LIFE STAGES, ADULT

Sucha karma z białymi rybami dla psów wszystkich ras, w każdym wieku.

Dostępne opakowania: 4kg, 10kg. Od 10 miesiąca życia.

Karma White Dogs została tak opracowana, aby pokryć specjalne potrzeby żywieniowe psów z białym włosiem. Ten unikalny produkt pomaga usunąć plamy łzowe, które powodują odbarwienie włosów wokół oczu i dodatkowo je podrażniają. Uniwersalna wielkość kroiętku pozwala na podanie karmy psom każdej wielkości rasy.

Skład: biała ryba 41% (suszona i drobno zmielona), suszone ziemniaki, bataty (słodkie ziemniaki), groszek, tłuszcz drobiowy, mączka z kryla (min. 4%), plastry buraka cukrowego, olej z łososia, dynamicznie mikronizowany klinoptylolit (1%), sezam, fruktooligosacharydy (FOS), błonnik z juki, zielona herbata, suszony nagietek (źródło luteiny).

Dodatki/1 kg: witamina A (3a672a) – 18000 j.m., witamina D3 (3a671)* – 1500 j.m., witamina E (3a700) – 530 mg, kwas foliowy (3a316) – 1 mg, biotyna (3a880) – 0,1 mg, żelazo (II) siarczan jednowodny (3b103) – 50 mg, jodan wapnia bezwodny (3b202) – 1,5 mg, pięciowodny siarczan miedzi (II) (3b405) – 5 mg, jednowodny siarczan manganu (3b503) – 20 mg, jednowodny siarczan cynku (3b605) – 115 mg, selenian sodu (3b801) – 0,1 mg.

Dodatki technologiczne: ekstrakt z rozmarynu, olejowy ekstrakt tokoferolu (1b306(ii)).

* **Niedopuszczalne jest jednoczesne stosowanie witaminy D2.**

Składniki analityczne: białko surowe – 24%, włókno surowe – 4%, tłuszcz surowy – 13%, popiół surowy – 9,5%, wapń – 1,2%, fosfor – 0,9%, potas – 0,6%, sód – 0,4%, omega-3 kwasy tłuszczowe – 0,64%, kwasy tłuszczowe omega-6 – 2,78%.

ALL LIFE STAGES



DOROSŁE PSY

4kg - NPSC47598
10kg - NPSC47599

50% ANIMAL PROTEINS*
*out of total protein level



Grain Free



Rozmiar:
13-15 mm



PRZED

PO

WHITE DOGS INSECT AND RICE ALL SIZES ALL LIFE STAGES, ADULT

Sucha karma z insektami i ryżem, dla psów wszystkich ras, w każdym wieku. Dostępne opakowania: 4kg, 10kg. Szczególnie dla psów z białą sierścią. Uniwersalna wielkość kroiętu pozwala na podanie karmy psom każdej wielkości rasy.

Skład: białko owadów* 35% (suszone i drobno zmielone), ryż 26%, jęczmień, białko ziemniaczane, tłuszcz drobiowy, mączka rybna, groch, białko grochu, plastry buraka cukrowego, siemię lniane, olej z łososia, drożdże piwne, dynamicznie mikronizowany klinoptylolit (1%), ekstrakt z cykorii, mannanooligosacharydy (MOS), juka solankowa, drożdże (beta-glukany), suszony nagietek.

*Zawiera przetworzone białko zwierzęce pochodzące od zwierząt innych niż przeżuwacze – nie nadaje się do stosowania u zwierząt hodowlanych, z wyjątkiem zwierząt akwakultury i zwierząt futerkowych.

Dodatki/1 kg: dodatki dietetyczne: A (3a672a) – 18000 j.m., witamina D3 (3a671)* – 1500 j.m., witamina E (3a700) – 530 mg, kwas foliowy (3a316) – 1 mg, biotyna (3a880) – 0,1 mg, siarczan żelaza (II) jednowodny (3b103) – 50 mg, jodan wapnia bezwodny (3b202) – 1,5 mg, pięciowodny siarczan miedzi (II) (3b405) – 5 mg, jednowodny siarczan manganu (3b503) – 20 mg, siarczan cynku jednowodny (3b605) – 115 mg, selenian sodu (3b801) – 0,1 mg, L-karnityna (3a910) – 50 mg. Dodatki technologiczne: ekstrakt z rozmarynu, olejowy ekstrakt tokoferolu (1b306(ii)).

* **NIEDOPUSZCZALNE JEST JEDNOCZESNE STOSOWANIE WITAMINY D2.**

Składniki analityczne: białko surowe – 26%, włókno surowe – 2,9%, tłuszcz surowy – 14%, popiół surowy – 6%, wapń – 1,1%, fosfor – 0,9%, potas – 0,5%, sód – 0,4%, omega-3 kwasy tłuszczowe – 0,64%, kwasy tłuszczowe omega-6 – 1,98%.

ALL LIFE STAGES



Kibble Size
13-15 mm



SECT MEAL AND RICE

SUCHA KARMA

1,5kg - NPSC47600
10kg - NPSC47601

50% ANIMAL PROTEINS*
*out of total protein level



Grain Free



Rozmiar:
13-15 mm



PRZED

PO

WHITE DOGS INSECT GRAIN FREE ALL SIZES ALL LIFE STAGES, ADULT

Sucha karma z insektami dla psów wszystkich ras, w każdym wieku. Dostępne opakowania: 4kg, 10kg. Szczególnie dla psów z białą sierścią. Uniwersalna wielkość kroiętu pozwala na podanie karmy psom każdej wielkości rasy.

Skład: białko owadów 35% (suszone i drobno zmielone)*, suszone ziemniaki, groszek, tłuszcz drobiowy, plastry buraka cukrowego, olej z łososia (1%), dynamicznie mikronizowany klinoptylolit (1%), siemię lniane, fruktooligosacharydy (FOS), juka z dzikiej róży, zielona herbata (0,05%), suszony nagietek (źródło luteiny) (0,02%). *Zawiera przetworzone białko zwierzęce pochodzące od zwierząt innych niż przeżuwacze – nie nadaje się do stosowania u zwierząt hodowlanych, z wyjątkiem zwierząt akwakultury i zwierząt futerkowych.

Dodatki/1 kg: witamina A (3a672a) – 18000 j.m., witamina D3 (3a671)* – 1500 j.m., witamina E (3a700) – 530 mg, kwas foliowy (3a316) – 1 mg, biotyna (3a880) – 0,1 mg, siarczan żelaza (II) jednowodny (3b103) – 50 mg, jodan wapnia bezwodny (3b202) – 1,5 mg, pięciowodny siarczan miedzi (II) (3b405) – 5 mg, jednowodny siarczan manganu (3b503) – 20 mg, siarczan cynku jednowodny (3b605) – 115 mg, selenian sodu (3b801) – 0,1 mg.

Dodatki technologiczne: ekstrakt z rozmarynu, olejowy ekstrakt tokoferolu (1b306(ii)).

* **NIEDOPUSZCZALNE JEST JEDNOCZESNE STOSOWANIE WITAMINY D2.**

Składniki analityczne: białko surowe – 25%, włókno surowe – 4%, tłuszcz surowy – 15%, popiół surowy – 6%, wapń – 1,2%, fosfor – 0,9%, potas – 0,65%, sód – 0,25%, omega-3 kwasy tłuszczowe – 0,97%, kwasy tłuszczowe omega-6 – 2,85%.

ALL LIFE STAGES



Kibble Size
13-15 mm



DOROSŁE PSY

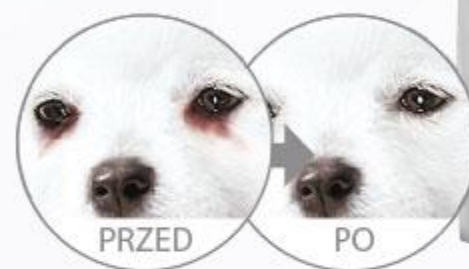

HYPOALLERGENIC SALMON ADULT

Pełnoporcjowa, hypoalergiczna sucha karma bez zbóż z łososiem.

Dla wrażliwych, dorosłych psów wszystkich ras z podejrzeniem alergii pokarmowej
Dostępne opakowania: 1,5kg, 10kg.

- Hypoalergiczna formuła dla dorosłych, wrażliwych psów, które mają problemy z układem trawiennym lub skłonności do alergii.
- Formuła bezzbożowa - wszystkie składniki zostały tak dobrane, aby nie obciążać przewodu pokarmowego.
- Głównym, bardzo łatwostrawnym źródłem białka, jest najlepszej jakości, certyfikowany łosoś norweski.

Skład: łosoś 40% (suszony i drobno zmielony), suszona pulpa ziemniaczana, groch, tłuszcz drobiowy, pulpa buraczana, olej łososiowy, nasiona lnu, dynamicznie mikronizowany klinoptylolit (1%), celuloza, fruktooligosacharydy, wyciąg z jukki, suszony nagietek (źródło luteiny).

Dodatki/1 kg: dodatki dietetyczne: witamina A (3a672a) – 18000 JM, witamina D3 (3a671) – 1500 JM, witamina E (3a700) – 530 mg, kwas foliowy (3a316) – 1 mg, biotyna (3a880) – 1 mg, niacyna (3a314) – 35 mg, witamina B6 (3a831) – 3 mg, witamina B1 – 3 mg, witamina B12 – 0,05 mg, siarczan żelaza (II), monohydrat (3b103) – 50 mg, bezwodny jodan wapnia (3b202) – 1,5 mg, pentahydrat siarczanu miedzi (III) (3b405) – 5 mg, siarczan manganu, monohydrat (3b503) – 20 mg, siarczan cynku, monohydrat (3b605) – 115 mg, selenin sodu (3b801) – 0,1 mg.

Dodatki technologiczne: wyciąg z rozmarynu, ekstrakty tokoferolu z olejów roślinnych (1b306(ii)).
Składniki analityczne: białko surowe – 24%, oleje i tłuszcze surowe – 14%, popiół surowy – 9%, włókno surowe – 3,5%, wapń – 1,2%, fosfor – 0,9%, potas – 0,6%, sód – 0,4%, kwasy tłuszczowe Omega-3 – 0,45%, kwasy tłuszczowe Omega-6 – 2,51%.

Adult

All breeds



SUCHA KARMA



SENSITIVE SKIN&STOMACH SMALL BREEDS, ADULT

Sucha karma z jagnięciną dla psów małych ras (waga dorosłego psa 1-10kg).

Dostępne opakowania: 1,5kg, 10 kg.

Pełnoporcjowa sucha karma dla dorosłych psów małych ras z wrażliwym przewodem pokarmowym, problemami skórными i skłonnościami do alergii.

Skład: mięso jagnięce 38% (suszone i drobno zmielone), ryż, jęczmień, tłuszcz drobiowy, białko ziemniaczane, pulpa buraczana, groch, nasiona lnu, drożdże piwne, olej kokosowy (1%), dynamicznie mikronizowany klinoptylolit (1%), wyciąg z cykorii, mannanooligosacharydy (MOS), wyciąg z jukki, drożdże (beta-glukany), suszony nagietek.

Dodatki/1 kg: dodatki dietetyczne: witamina A (3a672a) – 18000 JM, witamina D3 (3a671) – 1500 JM, witamina E (3a700) – 530 mg, biotyna (3a880) – 0,2 mg, niacyna (3a314) – 35 mg, witamina B6 (3a831) – 3 mg, witamina B1 (3a821) – 3 mg, witamina B12 – 0,05 µg, siarczan żelaza (II), monohydrat (3b103) – 50 mg, bezwodny jodan wapnia (3b202) – 1,5 mg, pentahydrat siarczanu miedzi(III) (3b405) – 5 mg, siarczan manganu, monohydrat (3b503) – 20 mg, siarczan cynku, monohydrat (3b605) – 115 mg, selenin sodu (3b801) – 0,1 mg, L-karnityna (3a910) – 50 mg.

Dodatki technologiczne: wyciąg z rozmarynu, ekstrakty tokoferolu z olejów roślinnych (1b306(ii)).
Składniki analityczne: białko surowe – 28%, włókno surowe – 2,1%, tłuszcz surowy – 16%, popiół surowy – 9%, wapń – 1,5%, fosfor – 1%, potas – 0,5%, sód – 0,4%, kwasy tłuszczowe Omega-3 – 0,68%, kwasy tłuszczowe Omega-6 – 2,51%.

Składniki analityczne: białko surowe – 28%, włókno surowe – 2,1%, tłuszcz surowy – 16%, popiół surowy – 9%, wapń – 1,5%, fosfor – 1%, potas – 0,5%, sód – 0,4%, kwasy tłuszczowe Omega-3 – 0,68%, kwasy tłuszczowe Omega-6 – 2,51%.

Adult

Small and mini
breeds 1-10 kg



DOROSŁE PSY

1,5kg - NPSC45792
10kg - NPSC45793



Rozmiar:
10-12 mm

SENSITIVE SKIN & STOMACH ALL BREEDS, ADULT

Sucha karma z jagnięciną dla dorosłych psów wszystkich ras.
Dostępne opakowania: 1,5kg i 10kg.

Petnoporcjowa sucha karma dla dorosłych psów wszystkich ras z wrażliwym przewodem pokarmowym, problemami skórными i skłonnościami do alergii.

Skład: mięso jagnięce 38% (suszone i drobno zmielone), ryż, jęczmień, tłuszcz drobiowy, białko ziemniaczane, suszona pulpa ziemniaczana, pulpa buraczana, groch, nasiona lnu, drożdże piwne, olej kokosowy (1%), dynamicznie mikronizowany klinoptylolit (1%), wyciąg z cykorii, mannanooligosacharydy (MOS), wyciąg z jukki, drożdże (beta-glukany), glukozamina (250 mg/kg), suszony nagietek, siarczan chondroityny (100 mg/kg).

Dodatki/1 kg: dodatki dietetyczne: witamina A (3a672a) – 18000 JM, witamina D3 (3a671) – 1500 JM, witamina E (3a700) – 530 mg, kwas foliowy (3a316) – 1 mg, biotyna (3a880) – 0,2 mg, niacyna (3a314) – 35 mg, witamina B6 (3a831) – 3 mg, witamina B1 (3a821) – 3 mg, witamina B12 – 0,05 µg, siarczan żelaza (II), monohydrat (3b103) – 50 mg, bezwodny jodan wapnia (3b202) – 1,5 mg, pentahydrat siarczanu miedzi(II) (3b405) – 5 mg, siarczan manganu, monohydrat (3b503) – 20 mg, siarczan cynku, monohydrat (3b605) – 115 mg, selenin sodu (3b801) – 0,1 mg, tauryna (3a370) – 125 mg.

Dodatki technologiczne: wyciąg z rozmarynu, ekstrakty tokoferolu z olejów roślinnych (1b306(ii)).
Składniki analityczne: białko surowe – 25%, włókno surowe – 2,1%, tłuszcz surowy – 14%, popiół surowy – 9%, wapń – 1,6%, fosfor – 1%, potas – 0,5%, sód – 0,4%, kwasy tłuszczowe Omega-3 –

ALL LIFE STAGES

All breeds



SUCHA KARMA

1,5kg - NPSC47622
10kg - NPSC47623



Rozmiar:
10-12 mm

DARK COAT ALL BREED, ADULT

Sucha bezzbożowa karma z drobiem (kurczak, kaczka, indyk) dla dorosłych psów wszystkich ras.
Dostępne opakowania: 1,5kg, 10kg. Szczególnie dla psów z czarną sierścią.

Intensywnie czarna sierść. Stworzona zgodnie ze zbalansowaną formułą żywienia, dzięki czemu karma pomaga utrzymywać czerni sierści. Wzbogacona aminokwasami, fenyloalaniną i tyrozyną, które zabezpieczają czarną sierść przed brązowieniem. Dokładnie wyselekcjonowana ilość tych aminokwasów zapewnia obecność melaniny (pigmentu nadającego włosom ciemny kolor) w sierści.

Znakomita kondycja skóry i gruba sierść.

Skład: mięso drobiowe 36% (suszone i drobno zmielone), ryż, słodkie ziemniaki, łosoś (suszony i drobno zmielony), jęczmień, tłuszcz drobiowy, pulpa buraczana, drożdże piwne, groszek, siemien lniane, hydrolizowana wątróbka kurczaka, dynamicznie mikronizowany klinoptylolit (1%), ekstrakt z cykorii, fruktooligosacharydy (FOS), ekstrakt z juki.

Dodatki/1 kg: dodatki dietetyczne: witamina A (3a672a) – 18000 IU, witamina D3 (3a671) – 1500 IU, witamina E (3a700) – 530 mg, kwas foliowy (3a316) – 4 mg, biotyna (3a880) – 2 mg, niacyna (3a314) – 75 mg, witamina B6 (3a831) – 13,4 mg, witamina B1 (3a821) – 16,3 mg, witamina B12 – 0,07 µg, siarczan jednowodny żelaza (II) (3b103) – 50 mg, bezwodny jodan wapnia (3b202) – 1,5 mg, copper(II) sulphate pentahydrate pentahydrat siarczanu miedzi (II) (3b405) – 7 mg, monohydrat siarczanu manganu (3b503) – 40 mg, monohydrat siarczanu cynku (3b605) – 150 mg, selenin sodu (3b801) – 0,1 mg.

Dodatki technologiczne: wyciąg z rozmarynu, ekstrakty tokoferolu z olejów roślinnych (1b306(ii)).

Składniki analityczne: białko surowe – 26%, włókno surowe – 3,5%, tłuszcz surowy – 13%, popiół surowy – 9%, wapń – 1,2%, fosfor – 0,9%, kwasy tłuszczowe Omega-3 – 0,50%, kwasy tłuszczowe Omega-6 – 2,22%.

Adult

All breeds



DOROSŁE PSY

1,5kg - NPSC47228
10kg - NPSC47229



RED COAT JUNIOR SALMON SMALL BREADS

Sucha karma z łososiem i kryłem, dla szceniąt małych ras z rudą i brązową sierścią. Od 12 miesiąca życia. Dostępne opakowania: 1,5kg i 10kg.

Specjalna formuła Red Coat Enhancer dla psów z rudą i brązową sierścią. Zapewnia ochronę koloru oraz podkreśla rudy i brązowy pigment włosów.

Skład: łosoś 46 % (suszony i drobno zmielony), suszona pulpa ziemniaczana, groszek, bataty, tłuszcz drobiowy, mączka z kryla (4 %), pulpa buraczana, olej z łososia, fosforan jednowapniowy, siemię lniane, fruktooligosacharydy (FOS), dynamicznie mikronizowany klinoptylolit (1%), ekstrakt z jukki, suszona żurawina, suszony nagietek (źródło luteiny).

Dodatki/1 kg: dodatki dietetyczne: witamina A (3a672a) – 18000 IU, witamina D3 (3a671)* – 1500 IU, witamina E (3a700) – 530 mg, kwas foliowy (3a316) – 1 mg, biotyna (3a880) – 1 mg, monohydrat siarczanu żelaza (II) (3b103) – 50 mg, bezwodny jodan wapnia (3b202) – 1,5 mg, pentahydrat siarczanu miedzi (II) (3b405) – 5 mg, monohydrat siarczanu manganu (3b503) – 20 mg, monohydrat siarczanu cynku (3b605) – 115 mg, selenian sodu (3b801) – 0,1 mg, L-tyrozyna (3c401) – 500 mg, L-cystyna (3c391) – 1 g, L-tryptofan (3c440) – 500 mg. **Dodatki technologiczne:** wyciąg z rozmarynu, ekstrakty tokoferolu z olejów roślinnych (1b306(ii)).

*Nie należy jednocześnie podawać witaminy D2.

Składniki analityczne: białko surowe – 29 %, włókno surowe – 3 %, tłuszcz surowy – 18 %, popiół surowy – 8,5 %, wapń – 1,5 %, fosfor – 1,2 %, potas – 0,6 %, sód – 0,5 %, kwasy tłuszczowe Omega-3 – 0,82 %, kwasy tłuszczowe Omega-6 – 2,48 %.

Junior

Small breeds



SUCHA KARMA

1,5kg - NPSC47230
10kg - NPSC47231



RED COAT ADULT SALMON SMALL BREADS

Sucha karma z łososiem i kryłem, dla dorosłych psów małych ras z rudą i brązową sierścią. Od 12 miesiąca życia. Dostępne opakowania: 1,5kg i 10kg.

Specjalna formuła Red Coat Enhancer dla psów z rudą i brązową sierścią. Zapewnia ochronę koloru oraz podkreśla rudy i brązowy pigment włosów.

Skład: łosoś 44 % (suszony i drobno zmielony), suszona pulpa ziemniaczana, groszek, bataty, tłuszcz drobiowy, mączka z kryla (4 %), pulpa buraczana, olej z łososia, fosforan jednowapniowy, dynamicznie mikronizowany klinoptylolit (1%), fruktooligosacharydy (FOS), ekstrakt z jukki, suszona żurawina, suszony nagietek (źródło luteiny).

Dodatki/1 kg: dodatki dietetyczne: witamina A (3a672a) – 18000 IU, witamina D3 (3a671)* – 1500 IU, witamina E (3a700) – 530 mg, kwas foliowy (3a316) – 1 mg, biotyna (3a880) – 1 mg, monohydrat siarczanu żelaza (II) (3b103) – 50 mg, bezwodny jodan wapnia (3b202) – 1,5 mg, pentahydrat siarczanu miedzi (II) (3b405) – 5 mg, monohydrat siarczanu manganu (3b503) – 20 mg, monohydrat siarczanu cynku (3b605) – 115 mg, selenian sodu (3b801) – 0,1 mg, L-tyrozyna (3c401) – 500 mg, L-cystyna (3c391) – 1 g, L-tryptofan (3c440) – 500 mg. **Dodatki technologiczne:** wyciąg z rozmarynu, ekstrakty tokoferolu z olejów roślinnych (1b306(ii)).

*Nie należy jednocześnie podawać witaminy D2.

Składniki analityczne: białko surowe – 27 %, włókno surowe – 3 %, tłuszcz surowy – 17 %, popiół surowy – 8,5 %, wapń – 1,5 %, fosfor – 0,6 %, potas – 0,6 %, sód – 0,5 %, kwasy tłuszczowe Omega-3 – 0,82 %, kwasy tłuszczowe Omega-6 – 2,48 %.

Adult

Small breeds



SZCZENIĘTA I DOROSŁE PSY

4kg - NPSC47234
10kg - NPSC47235



RED COAT ADULT SALMON ALL BREEDS

Sucha karma z łososiem i kryłem, dla dorosłych psów wszystkich ras z rudą i brązową sierścią. Od 12 miesiąca życia. Dostępne opakowania: 4kg i 10kg.

Specjalna formuła Red Coat Enhancer dla psów z rudą i brązową sierścią. Zapewnia ochronę koloru oraz podkreśla rudy i brązowy pigment włosów.

Skład: łosoś 43% (suszony i drobno zmielony), suszona pulpa ziemniaczana, groszek, bataty, tłuszcz drobiowy, mączka z kryła (4%), pulpa buraczana, olej z łososia, fosforan jednowapniowy, dynamicznie mikronizowany klinoptylolit (1%), siemię lniane, fruktooligosacharydy (FOS), ekstrakt z jukki, suszona żurawina, suszony nagietek (źródło luteiny), glukozamina (250mg/kg), siarczan chondroityny (100mg/kg).

Dodatki/1 kg: dodatki dietetyczne: witamina A (3a672a) – 18000 IU, witamina D3 (3a671)* – 1500 IU, witamina E (3a700) – 530 mg, kwas foliowy (3a316) – 1 mg, biotyna (3a880) – 1 mg, monohydrat siarczanu żelaza (II) (3b103) – 50 mg, bezwodny jodan wapnia (3b202) – 1,5 mg, pentahydrat siarczanu miedzi (II) (3b405) – 5 mg, monohydrat siarczanu manganu (3b503) – 20 mg, monohydrat siarczanu cynku (3b605) – 115 mg, selenian sodu (3b801) – 0,1 mg, L-tyrozyna (3c401) – 500 mg, L-cystyna (3c391) – 1 g, L-tryptofan (3c440) – 500 mg. Dodatki technologiczne: wyciąg z rozmarynu, ekstrakty tokoferolu z olejów roślinnych (1b306(i)).

*Nie należy jednocześnie podawać witaminy D2.

Składniki analityczne: białko surowe – 26%, włókno surowe – 3%, tłuszcz surowy – 16%, popiół surowy – 8,5%, wapń – 1,4%, fosfor – 1,1%, potas – 0,6%, sód – 0,5%, kwasy tłuszczowe Omega-3 – 0,84%, kwasy tłuszczowe Omega-6 – 2,56%.

Adult

All breeds



SUCHA KARMA

1,5kg - NPSC47232
10kg - NPSC47233



RED COAT ADULT LAMB SMALL BREEDS

Sucha karma z jagnięciną i kryłem, dla dorosłych psów małych ras z rudą i brązową sierścią. Od 12 miesiąca życia. Dostępne opakowania: 1,5kg i 10kg.

Specjalna formuła Red Coat Enhancer dla psów z rudą i brązową sierścią. Zapewnia ochronę koloru oraz podkreśla rudy i brązowy pigment włosów.

Skład: jagnięcina 40% (suszona i drobno zmielona), suszona pulpa ziemniaczana, bataty, groszek, tłuszcz drobiowy, mączka z kryła (4%), pulpa buraczana, olej z łososia, siemię lniane, dynamicznie mikronizowany klinoptylolit (1%), fruktooligosacharydy (FOS), ekstrakt z jukki, ekstrakt z zielonej herbaty, suszony nagietek (źródło luteiny).

Dodatki/1 kg: dodatki dietetyczne: witamina A (3a672a) – 18000 IU, witamina D3 (3a671)* – 1500 IU, witamina E (3a700) – 530 mg, kwas foliowy (3a316) – 1 mg, biotyna (3a880) – 1 mg, monohydrat siarczanu żelaza (II) (3b103) – 50 mg, bezwodny jodan wapnia (3b202) – 1,5 mg, pentahydrat siarczanu miedzi (II) (3b405) – 5 mg, monohydrat siarczanu manganu (3b503) – 20 mg, monohydrat siarczanu cynku (3b605) – 115 mg, selenian sodu (3b801) – 0,1 mg, L-tyrozyna (3c401) – 500 mg, L-cystyna (3c391) – 1 g, L-tryptofan (3c440) – 500 mg.

Dodatki technologiczne: wyciąg z rozmarynu, ekstrakty tokoferolu z olejów roślinnych (1b306(i)).

*Nie należy jednocześnie podawać witaminy D2.

Składniki analityczne: białko surowe – 26%, włókno surowe – 2%, tłuszcz surowy – 15%, popiół surowy – 10,6%, wapń – 1,9%, fosfor – 1,15%, potas – 0,65%, sód – 0,35%, kwasy tłuszczowe Omega-3 – 0,97%, kwasy tłuszczowe Omega-6 – 2,85%.

Adult

Small breeds



DOROSŁE PSY

1,5kg - NPSC47580
10kg - NPSC47581



Rozmiar:
13-15 mm

SUPERIOR CARE VETERINARY DIET DERMATOSIS SALMON ADULT

Sucha bezzbożowa karma z łososiem weterynaryjna dla dorosłych psów wszystkich ras. Dostępne opakowania: 1,5kg, 10kg.
Szczególnie dla psów z problemami i alergiami skórnyymi.

Skład: suszony i drobno mielony łosoś 40%, suszone ziemniaki, bataty, groszek, tłuszcz drobiowy, pulpa buraczana, suszone algi (2%), olej z łososia, fosforan dwuwapniowy, dynamicznie mikronizowany klinoptylolit (1%), siemię lniane, tapioka, fruktooligosacharydy (FOS), ekstrakt z juki, zielona herbata, suszony nagietek (źródło luteiny).

Dodatki/1kg: witamina A (3a672a) – 18000 j.m., witamina D3 (3a671) – 1500 j.m., witamina E (3a700) – 530 mg, kwas foliowy (3a316) – 1 mg, biotyna (3a880) – 1 mg, niacyna (3a314) – 35 mg, witamina B6 (3a831) – 3 mg, witamina B1 (3a821) – 3 mg, witamina B12 – 0,05 µg, siarczan żelaza (II) jednowodny (3b103) – 50 mg, jodan wapnia, bezwodny (3b202) – 1,5 mg, pięciowodny siarczan miedzi (II) (3b405) – 5 mg, jednowodny siarczan manganu (II) (3b503) – 20 mg, jednowodny siarczan cynku (3b605) – 115 mg, tlenek cynku (3b603) – 135 mg, selenian sodu (3b801) – 0,1 mg, tauryna (3a370) – 1000 mg.

Dodatki technologiczne: ekstrakt z rozmarynu, olejowy ekstrakt tokoferolu (1b306(i)).

Składniki analityczne: białko surowe – 22%, popiół surowy – 9%, włókno surowe – 3%, tłuszcz surowy 15%, wapń – 1,2%, fosfor – 0,9%, potas – 0,6%, sód – 0,4%, omega-3 – 2%, Omega-6 – 2,97%, EPR/DHA – 0,50%, Kwas linolowy – 2,53%.

Adult

All breeds



SUCHA KARMA

1,5kg - NPSCVET47576
10kg - NPSCVET47577



Rozmiar:
13-15 mm

SUPERIOR CARE VETERINARY DIET GASTROINTESTINAL WHITE FISH, ADULT

Sucha bezzbożowa karma weterynaryjna z białymi rybami dla dorosłych psów wszystkich ras. Dostępne opakowania: 1,5kg, 10kg.
Szczególnie dla psów z alergiami pokarmowymi.

Skład: biała ryba 41% (suszona i drobno zmielona), suszone ziemniaki, ignamy (słodkie ziemniaki), groszek, tłuszcz drobiowy, olej z łososia, dynamicznie mikronizowany klinoptylolit (1%), siemię lniane, fruktooligosacharydy (FOS) (1%), juka ekstrakt, zielona herbata, suszony nagietek (źródło luteiny).

Dodatki/1kg: witamina A (3a672a) – 18000 j.m., witamina D3 (3a671) – 1500 j.m., witamina E (3a700) – 530 mg, kwas foliowy (3a316) – 1 mg, biotyna (3a880) – 1 mg, żelazo (II) siarczan jednowodny (3b103) – 50 mg, jodan wapnia, bezwodny (3b202) – 1,5 mg, pięciowodny siarczan miedzi (II) (3b405) – 5 mg, jednowodny siarczan manganu (II) (3b503) – 20 mg, jednowodny siarczan cynku (3b605) – 115 mg, selenian sodu (3b801) – 0,1 mg, tauryna (3a370) – 1200 mg.

Dodatki technologiczne: ekstrakt z rozmarynu, olejowy ekstrakt tokoferolu (1b306(i)).

Składniki analityczne: białko surowe – 27%, popiół surowy – 7%, włókno surowe – 2%, tłuszcz surowy 10%, wapń – 1,2%, fosfor – 0,9%, potas – 1,2%, sód – 0,4%, omega-3 – 0,85%, Omega-6 – 3,80%, EPR/DHA – 0,50%, Kwas linolowy – 3,30%.

Adult

All breeds



With White Fish Meal

DOROSŁE PSY

1,5kg - NPSC46338



Rozmiar:
18 mm

WHITE DOGS WHITE FISH WITH KRILL LARGE BREEDS

Sucha karma z białymi rybami dla dorosłych psów dużych ras. Od 18 miesiąca życia.

Dostępne opakowania: 1,5kg. Szczególnie dla psów z białą sierścią.

- Unikalna formuła dla dorosłych psów, która pomaga w zapobieganiu rdzawym zaciekom, powodującym odbarwienie włosów wokół oczu, łap i pyszczka.
- Karma została zaprojektowana, aby utrzymywać prawidłową, transparentną kompozycję łez i śliny, dzięki czemu na białej sierści nie tworzą się plamy.

Skład: biała ryba 41% (suszona i drobno zmielona), suszona pulpa ziemniaczana, słodkie ziemniaki, groch, tłuszcz drobiowy, mączka z kryta (min. 4%), pulpa buraczana, olej łososiowy, dynamicznie mikronizowany klinoptylolit (1%), nasiona lnu, fruktooligosacharydy, wyciąg z jukki, zielona herbata, suszony nagietek (źródło luteiny).

Dodatki/1 kg: dodatki dietetyczne: witamina A (3a672a) – 18000 JM, witamina D3 (3a671) – 1500 JM, witamina E (3a700) – 530 mg, kwas foliowy (3a316) – 1 mg, biotyna (3a880) – 1 mg, siarczan żelaza (II), monohydrat (3b103) – 50 mg, bezwodny jodan wapnia (3b202) – 1,5 mg, pentahydrat siarczynu miedzi(II) (3b405) – 5 mg, siarczan manganu, monohydrat (3b503) – 20 mg, siarczan cynku, monohydrat (3b605) – 115 mg, selenin sodu (3b801) – 0,1 mg.

Dodatki technologiczne: wyciąg z rozmarynu, ekstrakty tokoferolu z olejów roślinnych (1b306(i)).

Składniki analityczne: białko surowe – 24%, oleje i tłuszcze surowe – 13%, popiół surowy – 9,5%, włókno surowe – 4%, wapń – 1,2%, fosfor – 0,9%, potas – 0,6%, sód – 0,4%, kwasy tłuszczowe Omega-3 – 0,64%, kwasy tłuszczowe Omega-6 – 2,78%.



Adult

Large breeds





400g - NPS45757
2kg - NPS45758
7 kg - NPS45759



Rozmiar:
5-6 mm



NAJLEPSZY
START



OPTIMALNY
ROZWÓJ



WYSOKA
STRAWNOŚĆ



KITTEN

Sucha karma z drobiem i kryłem dla kociąt do 12 roku życia.
Dotępne opakowania 400g, 2kg i 7kg.

- W 100% zbalansowany pokarm, który uwielbiają kocięta!
- Karma wyjątkowo smaczna oraz wysokostrawna.
- Wszystkie składniki są starannie dobrane, aby zapewnić kotu optymalny rozwój w tym wyjątkowym okresie życia.
- Wysoka strawność karmy ułatwia proces odstawiania od matki i przejścia na stały pokarm. Można nią także karmić karmiące kotki.
- Zawiera wszystkie składniki odżywcze, których kocięta potrzebują, aby cieszyć się z optymalnego przyrostu kości, silnych mięśni, dużego wigoru i ogólnie dobrej kondycji.
- Naturalne prebiotyki takie, jak ekstrakty z drożdży i juki schidigera, wzmacniają układ odpornościowy kota.

Skład: mięso drobiowe 44% (suszone i drobno zmielone), ryż, tłuszcz drobiowy, kukurydza, gluten kukurydziany, mączka z kryla (min. 4%), mączka rybna, jaja w proszku, olej z tososia, pulpa buraczana, dynamicznie mikronizowany klinoptylolit (1%), siemię lniane, drożdże piwowarskie, ekstrakt z cykorii, ekstrakt z juki.

Dodatki/1 kg: dodatki dietetyczne: witamina A (3a672a) – 27500 IU, witamina D3 (3a671) – 2063 IU, witamina E (3a700) – 756 mg, siarczan jednowodny żelaza (II) (3b103) – 69 mg, jodan wapnia bezwodny (3b202) – 2 mg, pentahydrat siarczanu miedzi (II) (3b405) – 7 mg, monohydrat siarczanu manganu (3b503) – 28 mg, monohydrat siarczanu cynku (3b605) – 158 mg, selenin sodu (3b801) – 0,14 mg, tauryna (3a370) – 1375 mg.

Dodatki technologiczne: ekstrakt z rozmarynu, ekstrakty tokoferolu z olejów roślinnych (1b306(i)). Składniki analityczne: białko surowe – 36%, surowe oleje i tłuszcze – 22%, popiół surowy – 6,8%, włókno surowe – 1,5%, wapń – 1%, fosfor – 0,9%, potas – 0,7%, sód – 0,45%, kwasy tłuszczowe Omega-3 – 0,32%, kwasy tłuszczowe Omega-6 – 4,38%.

SUCHA KARMA

2kg - NPS45785



Rozmiar:
10-12 mm



OPTIMALNY
ROZWÓJ



ZDROWA I LŚNIĄCA
SIERŚĆ



KWASY OMEGA-3
I OMEGA-6



LARGE CAT KITTEN

Sucha karma z drobiem dla kociąt dużych ras, poniżej 12 miesięcy.
Dostępne opakowania: 2kg.

- Specjalnie opracowana formuła dla kociąt dużych ras pomaga utrzymać zdrowie stawów i wspiera funkcjonowanie aparatu ruchu.
- Błonnik, pochodzący z naturalnych źródeł (celulozy i wyśtoków buraczanych), pomaga wyłapać włosy w żołądku i bezpiecznie usunąć je z przewodu pokarmowego.
- Zawiera dehydratyzowane mięso drobiowe - źródło wysokostrawnego białka.
- Olej z ogórecznika i z tososia, wzbogacony kwasami tłuszczowymi Omega-3 i Omega-6, wraz z cynkiem i witaminami z grupy B utrzymują zdrową skórę, lśniącą sierść i wzmacniają naturalne bariery ochronne organizmu.
- Zawiera zbalansowany kompleks minerałów - dla utrzymania całego organizmu w zdrowiu.
- Z glukozaminą i chondroityną dla utrzymania w zdrowiu aparatu ruchu.

Skład: mięso drobiowe 40% (suszone i drobno zmielone), ryż, tłuszcz drobiowy, koncentrat białka drobiowego, kukurydza, pulpa buraczana, gluten kukurydziany, celuloza, hydrolizat wątroby drobiowej, dynamicznie mikronizowany klinoptylolit (1%), olej z tososia, olej z ogórecznika, ekstrakt z cykorii (źródło FOS), fosforan monowapniowy, glukozamina (200 mg/kg), siarczan chondroityny (80 mg/kg), żółty nagietek (źródło luteiny).

Dodatki/1 kg: dodatki dietetyczne: witamina A (3a672a) – 30000 IU, witamina D3 (3a671) – 1500 IU, witamina E (3a700) – 800 mg, witamina C (3a312) – 600 mg, kwas foliowy (3a316) – 1,18 mg, biotyna (3a880) – 0,11 mg, niacyna (3a314) – 59,1 mg, witamina B6 (3a831) – 3,7 mg, witamina B1 (3a821) – 8,3 mg, witamina B12 – 0,03 µg, siarczan jednowodny żelaza (II) (3b103) – 80 mg, jodan wapnia bezwodny (3b202) – 1,7 mg, mg, pentahydrat siarczanu miedzi (II) (3b405) – 6 mg, monohydrat siarczanu manganu (3b503) – 25 mg, monohydrat siarczanu cynku (3b605) – 145 mg, selenin sodu (3b801) – 0,25 mg, tauryna (3a370) – 2350 mg, L-carnityna (3a910) – 100 mg, DL-metionina, technologicznie czysta (3c301) – 5 g.

Dodatki technologiczne: ekstrakt z rozmarynu, ekstrakty tokoferolu z olejów roślinnych (1b306(i)). Składniki analityczne: białko surowe – 36%, włókno surowe – 4,2%, tłuszcz surowy – 19%, popiół surowy – 8%, wapń – 1,1%, fosfor – 0,95%, magnez – 0,08%, kwasy tłuszczowe Omega-3 – 0,28%, kwasy tłuszczowe Omega-6 – 2,64%.

KOCIĘTA



400g - NPS45772
2kg - NPS45773
7kg - NPS45774



Rozmiar:
6-8 mm



WSPARCIE UKŁADU
MOCZOWEGO



OPTYMALNY
ROZWÓJ



WYSOKA
STRAWNOŚĆ



STERILISED JUNIOR

Sucha karma z drobiem i kryłem dla kociąt po sterylizacji.
Od 6 do 12 miesięcy. Dotępne opakowania 400g, 2kg i 7kg.

- Karma dla kociąt po zabiegu sterylizacji / kastracji, od 6-12 m-ca życia.
- W 100% kompletne i zrównoważone pożywienie z dodatkiem krylu antarktycznego, który pozwala uniknąć nadwagi i otyłości. Kryl to unikalne źródło kwasów Omega-3, które dostarczają organizmowi bezcennych korzyści.
- Dzięki zbalansowanej ilości tłuszczów jest polecana dla kociąt, które mają tendencję do nadmiernego przybierania na wadze.
- Starannie wyselekcjonowane przez lekarzy weterynarii i ekspertów ds. żywienia składniki, oparte na zaspokajaniu potrzeb Twojego pupila.
- Zmniejszona ilość magnezu pomaga w unikaniu tworzenia się kryształów kamicy moczowej w pęcherzu.
- Wysokiej jakości składniki zapewniają bezproblemowe trawienie.

Skład: mięso drobiowe 41% (suszone i drobno zmielone), ryż, kukurydza, gluten kukurydziany, tłuszcz drobiowy, mączka z kryla (min. 4%), mączka rybna, jaja w proszku, pulpa buraczana, olej z łososia, dynamicznie mikronizowany klinoptilolit (1%), siemię lniane, drożdże piwowskie, ekstrakt z cykorii, mannooligosacharydy (MOS), ekstrakt z juki, mączka z nagietka.
Dodatki/1 kg: dodatki dietetyczne: witamina A (3a672a) – 27500 IU, witamina D3 (3a671) – 2063 IU, witamina E (3a700) – 756 mg, siarczan jednowodny żelaza (II) (3b103) – 69 mg, jodan wapnia bezwodny (3b202) – 2 mg, pentahydrat siarczanu miedzi (II) (3b405) – 7 mg, monohydrat siarczanu manganu (3b503) – 28 mg, monohydrat siarczanu cynku (3b605) – 158 mg, selenin sodu (3b801) – 0,14 mg, tauryna (3a370) – 1375 mg, L-karnityna (3a910) – 50 mg.
Dodatki technologiczne: ekstrakt z rozmarynu, ekstrakty tokoferolu z olejów roślinnych (1b306(i)).
Składniki analityczne: białko surowe – 33%, surowe oleje i tłuszcze – 13%, popiół surowy – 7,5%, włókno surowe – 1,5%, wapń – 1%, fosfor – 0,9%, potas – 0,7%, sód – 0,5%, magnez – 0,06%, kwasy tłuszczowe Omega-3 – 0,48%, kwasy tłuszczowe Omega-6 – 2,52%.

SUCHA KARMA

400g - NPS45775
2kg - NPS45776
7kg - NPS45777



Rozmiar:
12-14 mm



KONTROLA
WAGI



BOGATY W KWASY
OMEGA-3 I OMEGA-6



WSPARCIE UKŁADU
MOCZOWEGO



STERILISED

Sucha karma z drobiem dla dorosłych kotów po sterylizacji.
Dostępne opakowania: 400g, 2kg, 7kg

- Karma dla kotów po zabiegu sterylizacji / kastracji.
- W 100% kompletne i zrównoważone pożywienie z obniżoną zawartością tłuszczu i L-karnityną pomaga uniknąć nadwagi i otyłości.
- Odpowiednia zawartość białka zwierzęcego pomaga utrzymać silną strukturę mięśni i optymalną kwasowość moczu.
- Naturalne przeciwutleniacze wzmacniają naturalne systemy obronne kota.
- Zbilansowany poziom minerałów wspiera funkcjonowanie nerek i zapobiega tworzeniu się kamieni.
- Odpowiednio dobrane składniki utrzymują zdrową i lśniąca sierść.

Skład: mięso drobiowe 42% (suszone i drobno zmielone), ryż, kukurydza, gluten kukurydziany, tłuszcz drobiowy, pulpa buraczana, celuloza, drożdże piwowskie, siemię lniane, dynamicznie mikronizowany klinoptilolit (1%), mączka rybna, jaja w proszku, ekstrakt z cykorii, mannooligosacharydy (MOS), ekstrakt z juki, mączka z nagietka.

Dodatki/1 kg: dodatki dietetyczne: witamina A (3a672a) – 25000 IU, witamina D3 (3a671) – 1875 IU, witamina E (3a700) – 688 mg, siarczan jednowodny żelaza (II) (3b103) – 62,5 mg, jodan wapnia bezwodny (3b202) – 1,9 mg, pentahydrat siarczanu miedzi (II) (3b405) – 6,3 mg, monohydrat siarczanu manganu (3b503) – 25 mg, monohydrat siarczanu cynku (3b605) – 143,75 mg, selenin sodu (3b801) – 0,125 mg, tauryna (3a370) – 1250 mg, DL-metionina, technologicznie czysta (3c301) – 1000 mg, L-karnityna (3a910) – 100 mg.

Dodatki technologiczne: ekstrakt z rozmarynu, ekstrakty tokoferolu z olejów roślinnych (1b306(i)).
Składniki analityczne: białko surowe – 32%, surowe oleje i tłuszcze – 11%, popiół surowy – 6%, włókno surowe – 3,8%, wapń – 0,9%, fosfor – 0,75%, potas – 0,9%, sód – 0,5%, magnez – 0,06%, kwasy tłuszczowe Omega-3 – 0,24%, kwasy tłuszczowe Omega-6 – 2,58%.

KOCIĘTA
KOTY



400g - NPS45778
2kg - NPS45779
7kg - NPS45780



Rozmiar:
7-9 mm



KONTROLA
KUL WŁOSOWYCH



KONTROLA
WAGI



WSPARCIE UKŁADU
MOCZOWEGO



STERILISED LONG HAIR

Sucha karma z drobiem dla długowłosych, dorosłych kotów po sterylizacji.
Dostępne opakowania 2kg i 7kg.

- Karma dla dorosłych, długowłosych kotów po zabiegu sterylizacji / kastracji.
- W 100% kompletne i zrównoważone pożywienie, które pomaga w zapobieganiu nadwadze i otyłości.
- Dzięki zbalansowanej ilości tłuszczów, jest szczególnie polecana kotom z tendencją do nadmiernego przybierania na wadze.
- Naturalne przeciwutleniacze wzmacniają naturalne systemy obronne kota.
- Zmniejszona ilość magnezu może pomóc uniknąć tworzenia się kryształów kamicy moczowej w pęcherzu.
- Zapobiega tworzeniu się kul włosowych w przewodzie pokarmowym.
- Odpowiednio dobrane składniki najwyższej jakości wspierają bezproblemowe trawienie.

Skład: mięso drobiowe 40% (suszone i drobno zmielone), ryż, kukurydza, gluten kukurydziany, tłuszcz drobiowy, mączka rybna, pulpa buraczana, celuloza, siemię lniane, drożdże piwowskie, dynamicznie mikronizowany klinoptylolit (1%), ekstrakt z cykorii, jaja w proszku, olej z wiesiołka, mannanooligosacharydy (MOS), ekstrakt z juki, mączka z nagietka.

Dodatki/1 kg: dodatki dietetyczne: witamina A (3a672a) – 25000 IU, witamina D3 (3a671) – 1875 IU, witamina E (3a700) – 688 mg, siarczan jednowodny żelaza (II) (3b103) – 62,5 mg, jodan wapnia bezwodny (3b202) – 1,9 mg, pentahydrat siarczanu miedzi (II) (3b405) – 6,3 mg, monohydrat siarczanu manganu (3b503) – 25 mg, monohydrat siarczanu cynku (3b605) – 143,75 mg, selenin sodu (3b801) – 0,125 mg, tauryna (3a370) – 1250 mg, L-karnityna (3a910) – 100 mg.

Dodatki technologiczne: ekstrakt z rozmarynu, ekstrakty tokoferolu z olejów roślinnych (1b306(ii)).
Składniki analityczne: białko surowe – 30%, surowe oleje i tłuszcze – 15%, popiół surowy – 7%, włókno surowe – 4,1%, wapń – 0,9%, fosfor – 0,8%, potas – 0,8%, sód – 0,5%, magnez – 0,06%, kwasy tłuszczowe Omega-3 – 0,45%, kwasy tłuszczowe Omega-6 – 3,8%.

SUCHA KARMA

KOTY

200g - NPS45760
2kg - NPS45761
7kg - NPS45762



Rozmiar:
8-10 mm



KONTROLA
KUL WŁOSOWYCH



ZDROWA I ŁŚNIĄCA
SIERŚĆ



KWASY OMEGA-3
I OMEGA-6



LONG HAIR

Sucha karma z drobiem dla dorosłych kotów długowłosych ras.
Dostępne opakowania: 400g, 2kg, 7kg

- W 100% zrównoważone pożywienie, dostosowane do szczególnych potrzeb kotów długowłosych.
- Białka i tłuszcze zwierząt morskich dostarczają optymalnej ilości i rodzaju niezbędnych nienasyconych kwasów tłuszczowych dla zdrowej skóry i lśniącej sierści.
- Doskonała mieszanka składników odżywczych i nutraceutyków zapewnia sprawne trawienie.
- Zawiera olej z wiesiołka (źródło kwasu gamma-linolenowego), niezbędny dla długowłosych kotów.
- Wyjątkowo smaczna, wysokostrawna karma o większych granulkach, idealna dla wybrednych kotów.

Skład: mięso drobiowe 40% (suszone i drobno zmielone), ryż, kukurydza, tłuszcz drobiowy, gluten kukurydziany, mączka rybna, pulpa buraczana, celuloza, siemię lniane, drożdże piwowskie, olej kokosowy, dynamicznie mikronizowany klinoptylolit (1%), ekstrakt z cykorii, jaja w proszku, olej z wiesiołka, mannanooligosacharydy (MOS), ekstrakt z juki, mączka z nagietka. **Dodatki/1 kg:** dodatki dietetyczne: witamina A (3a672a) – 25000 IU, witamina D3 (3a671) – 1875 IU, witamina E (3a700) – 688 mg, siarczan jednowodny żelaza (II) (3b103) – 63 mg, jodan wapnia bezwodny (3b202) – 1,9 mg, pentahydrat siarczanu miedzi (II) (3b405) – 6,3 mg, monohydrat siarczanu manganu (3b503) – 25 mg, monohydrat siarczanu cynku (3b605) – 144 mg, selenin sodu (3b801) – 0,13 mg, tauryna (3a370) – 1250 mg, L-karnityna (3a910) – 100 mg. **Dodatki technologiczne:** ekstrakt z rozmarynu, ekstrakty tokoferolu z olejów roślinnych (1b306(ii)). Składniki analityczne: białko surowe – 30%, surowe oleje i tłuszcze – 20%, popiół surowy – 7%, włókno surowe – 4,1%, wapń – 1,1%, fosfor – 0,9%, potas – 0,7%, sód – 0,5%, kwasy tłuszczowe Omega-3 – 0,43%, kwasy tłuszczowe Omega-6 – 3,8%.

2kg - NPS45784



OPTIMALNY ROZWÓJ



WSPARCIE UKŁADU MOCZOWEGO



KWASY OMEGA-3 I OMEGA-6



LARGE CAT

Sucha karma z drobiem dla dorosłych kotów dużych ras.
Dostępne opakowania 2kg.

- Specjalnie opracowana formuła dla kotów dużych ras pomaga utrzymać zdrowie stawów i wspiera funkcjonowanie aparatu ruchu.
- Błonnik, pochodzący z naturalnych źródeł (celulozy i wyśodków buraczanych), pomaga wyłapać włosy w żołądku i bezpiecznie usunąć je z przewodu pokarmowego.
- DL-metionina wraz ze zrównoważonym zestawem minerałów, pomaga w utrzymaniu właściwej kwasowości moczu oraz zapobiega powstawaniu kamieni struwitowych w drogach moczowych.
- Olej z ogórecznika i z tososia wzbogacony kwasami tłuszczowymi Omega-3 i Omega-6 wraz z cynkiem i witaminami z grupy B utrzymują zdrową skórę, lśniącą sierść i wzmacniają naturalne bariery ochronne organizmu.
- Zawiera zbalansowany kompleks minerałów - dla utrzymania całego organizmu w zdrowiu.
- Bez sztucznych barwników, aromatów i polepszaczy smaku.
- Bez produktów ubocznych pochodzenia zwierzęcego.

Skład: mięso drobiowe 40% (suszone i drobno zmielone), ryż, kukurydza, tłuszcz drobiowy, pulpa buraczana, celuloza, dynamicznie mikronizowany klinoptylolit (1%), olej z tososia, olej z ogórecznika, chlorek potasu, ekstrakt z cykorii (źródło FOS), mannanooligosacharydy (MOS), glukozamina (200 mg/kg), siarczan chondroitiny (80 mg/kg), mączka z nagietka. **Dodatki/1 kg:** dodatki dietetyczne: witamina A (3a672a) – 30000 IU, witamina D3 (3a671) – 1504 IU, witamina E (3a700) – 800 mg, witamina C (3a312) – 600 mg, kwas foliowy (3a316) – 1,18 mg, biotyna (3a880) – 0,11 mg, niacyna (3a314) – 59,1 mg, witamina B6 (3a831) – 3,7 mg, witamina B1 (3a821) – 8,3 mg, witamina B12 – 0,03 µg, siarczan jednowodny żelaza (II) (3b103) – 31,5 mg, jodan wapnia bezwodny (3b202) – 1,28 mg, pentahydrat siarczany miedzi (II) (3b405) – 1,97 mg, monohydrat siarczany manganu (3b503) – 3,95 mg, monohydrat siarczany cynku (3b605) – 59,26 mg, selenin sodu (3b801) – 0,28 mg, tauryna (3a370) – 2350 mg, L-karnityna (3a910) – 100 mg, DL-metionina, technicznie czysta (3c301) – 5 g. **Dodatki technologiczne:** ekstrakt z rozmarynu, ekstrakty tokoferolu z olejów roślinnych (1b306(ii)). **Składniki analityczne:** białko surowe – 31%, włókno surowe – 5,2%, tłuszcz surowy – 17%, popiół surowy – 8,5%, wapń – 1,7%, fosfor – 0,95%, magnez – 0,08%, kwasy tłuszczowe Omega-3 – 0,32%, kwasy tłuszczowe Omega-6 – 3,57%.

SUCHA KARMA

KOTY

400g - NPS45763
2kg - NPS45764
7kg - NPS45765



WSPARCIE UKŁADU MOCZOWEGO



KONTROLA KUL WŁOSOWYCH



KWASY OMEGA-3 I OMEGA-6



INDOOR

Sucha karma z drobiem dla dorosłych kotów żyjących w domu.
Dostępne opakowania: 400g, 2kg, 7kg

- Karma dla kotów niewychodzących oraz wychodzących nieregularnie.
- Pomaga kotom żyjącym w domu zachować zdrowie i dobrą sylwetkę, pomimo obniżonego zużycia energii.
- Zbilansowany poziom minerałów wspiera funkcjonowanie nerek i zapobiega tworzeniu się kamieni.
- Obniżona zawartość kalorii w połączeniu z L-karnityną pomagają uniknąć nadwagi i otyłości.
- Wysokiej jakości źródła białka dla zachowania masy mięśniowej.
- Starannie dobrane źródła węglowodanów i błonnika pomagają uniknąć zaktaczenia, które jest częstą przypadłością wśród kotów żyjących w domu.
- Pokarm wyjątkowo smaczny oraz wysokostrawny.

Skład: mięso drobiowe 39% (suszone i drobno zmielone), ryż, kukurydza, gluten kukurydziany, tłuszcz drobiowy, pulpa buraczana, celuloza, drożdże piwowskie, mączka rybna, dynamicznie mikronizowany klinoptylolit (1%), jaja w proszku, ekstrakt z cykorii, mannanooligosacharydy (MOS), ekstrakt z juki, mączka z nagietka.

Dodatki/1 kg: dodatki dietetyczne: witamina A (3a672a) – 20000 IU, witamina D3 (3a671) – 1500 IU, witamina E (3a700) – 550 mg, siarczan jednowodny żelaza (II) (3b103) – 50 mg, jodan wapnia bezwodny (3b202) – 1,5 mg, pentahydrat siarczany miedzi (II) (3b405) – 5 mg, monohydrat siarczany manganu (3b503) – 20 mg, monohydrat siarczany cynku (3b605) – 115 mg, selenin sodu (E8) – 0,1 mg, tauryna (3a370) – 1000 mg, L-karnityna (3a910) – 50 mg.

Dodatki technologiczne: ekstrakt z rozmarynu, ekstrakty tokoferolu z olejów roślinnych (1b306(ii)). **Składniki analityczne:** białko surowe – 29%, surowe oleje i tłuszcze – 12%, popiół surowy – 6,5%, włókno surowe – 4%, wapń – 1%, fosfor – 0,85%, potas – 0,7%, sód – 0,5%, magnez – 0,04%, kwasy tłuszczowe Omega-3 – 0,13%, kwasy tłuszczowe Omega-6 – 1,92%.



400g - NPS45766
2kg - NPS45767
7kg - NPS45768



Rozmiar:
7-9 mm



KWASY OMEGA-3
I OMEGA-6



WYSOKA
STRAWNOŚĆ



MICROZEOGEN



SENSITIVE DIGESTION

Sucha wysokostrawna karma z drobiem dla kotów dorosłych.
Dostępne opakowania: 400g, 2kg i 7kg.

- W 100% kompletne i zrównoważone pożywienie stworzone specjalnie z myślą o kotach ze szczególnie delikatnym układem trawiennym.
- Wszystkie składniki są specjalnie dobrane, aby nie dopuścić do przeciążenia żołądka lub jelit.
- Specjalne łatwostrawne źródła białka (indyk) i węglowodanów (ziemniaki, jęczmień).
- Ekstrakty roślinne, nutraceutyki i naturalne źródła błonnika podwyższają strawność karmy jeszcze bardziej.
- Pokarm wyjątkowo smaczny oraz wysokostrawny.
- Odpowiednio zbalansowane składniki pozwalają wspomagać naturalny system obronny organizmu.

Skład: mięso drobiowe 43% (suszone i drobno zmielone), suszona pulpa ziemniaczana, ryż, tłuszcz drobiowy, kukurydza, pulpa buraczana, hydrolizowana wątróbka kurczaka, dynamicznie mikronizowany klinoptylolit (1%), drożdże piwowskie, olej z łososia, ekstrakt z cykorii, mannanooligosacharydy (MOS), chlorek potasu, ekstrakt z juki.

Dodatki/1 kg: dodatki dietetyczne: witamina A (3a672a) – 25000 IU, witamina D3 (3a671) – 1875 IU, witamina E (3a700) – 688 mg, kwas foliowy (3a316) – 2,5 mg, biotyna (3a880) – 0,19 mg, niacyna (3a314) – 94 mg, witamina B6 (3a831) – 5 mg, witamina B1 – 6,25 mg, siarczan jednowodny żelaza (II) (3b103) – 62,5 mg, jodan wapnia bezwodny (3b202) – 1,9 mg, penta hydrat siarczanu miedzi (II) (3b405) – 6,3 mg, monohydrat siarczanu manganu (3b503) – 25 mg, monohydrat siarczanu cynku (3b605) – 144 mg, selenin sodu (3b801) – 0,13 mg, tauryna (3a370) – 1250 mg, DL-metionina, technologicznie czysta (3c301) – 5 g, L-karnityna (3a910) – 100 mg.

Dodatki technologiczne: ekstrakt z rozmarynu, ekstrakty tokoferolu z olejów roślinnych (1b306(i)).
Składniki analityczne: białko surowe – 32%, surowe oleje i tłuszcze – 20%, popiół surowy – 8,4%, włókno surowe – 2,4%, wapń – 1,4%, fosfor – 1%, potas – 0,7%, sód – 0,4%, kwasy tłuszczowe Omega-3 – 0,38%, kwasy tłuszczowe Omega-6 – 2,72%.

SUCHA KARMA

KOTY

400g - NPS45769
2kg - NPS45770
7kg - NPS45771



Rozmiar:
7-9 mm



PRZECIWKO
KAMIENIOM
STRUWITOWYM



WSPARCIE UKŁADU
MOCZOWEGO



ZDROWA I LŚNIĄCA
SIERŚĆ



URINARY FORMULA-S

Dieta wterynaryjna z drobiem dla dorosłych kotów z problemami dróg moczowych. Dostępne opakowania: 400g, 2kg, 7kg

- Dieta weterynaryjna, służąca leczeniu i zapobieganiu kamicy moczowej.
- Efektywność karmy została potwierdzona przez lekarzy weterynarii.
- Karma obniża ryzyko tworzenia się kamieni struwitowych, odpowiednia do podawania kotom w celu zmniejszenia ilości struwitów i normalizowania poziomu PH moczu.
- Pomaga wzmocnić naturalne systemy obronne kota pod kątem jego szczególnych potrzeb.
- Z obniżoną zawartością magnezu.

Skład: mięso drobiowe 40% (suszone i drobno zmielone), ryż, kukurydza, gluten kukurydziany, tłuszcz drobiowy, mączka rybna, hydrolizowana wątróbka kurczaka, pulpa buraczana, jaja w proszku, celuloza, olej kokosowy, dynamicznie mikronizowany klinoptylolit (1%), drożdże piwowskie, ekstrakt z cykorii, siarczan potasu, ekstrakt z juki.

Dodatki/1 kg: dodatki dietetyczne: witamina A (3a672a) – 25000 IU, witamina D3 (3a671) – 1876 IU, witamina E (3a700) – 688 mg, biotyna (3a880) – 1,9 mg, siarczan jednowodny żelaza (II) (3b103) – 62,5 mg, jodan wapnia bezwodny (3b202) – 1,88 mg, penta hydrat siarczanu miedzi (II) (3b405) – 6,25 mg, monohydrat siarczanu manganu (3b503) – 25 mg, monohydrat siarczanu cynku (3b605) – 144 mg, selenin sodu (3b801) – 0,13 mg, tauryna (3a370) – 1742 mg, L-karnityna (3a910) – 50 mg, DL-metionina, technologicznie czysta (3c301) – 2500 mg.

Dodatki technologiczne: ekstrakt z rozmarynu, ekstrakty tokoferolu z olejów roślinnych (1b306(i)).
Składniki analityczne: białko surowe – 31,5%, surowe oleje i tłuszcze – 15%, popiół surowy – 6,5%, włókno surowe – 2,8%, wapń – 1%, fosfor – 0,7%, potas – 1%, sód – 0,5%, magnez – 0,05%, kwasy tłuszczowe Omega-3 – 0,39%, kwasy tłuszczowe Omega-6 – 2,49%.



400g - NPS45781
2kg - NPS45782
7kg - NPS45783



Rozmiar:
7-9 mm



WSPARCIE UKŁADU
MOCZOWEGO



KONTROLA WAGI



ZDROWE
STAWY



SUCHA KARMA

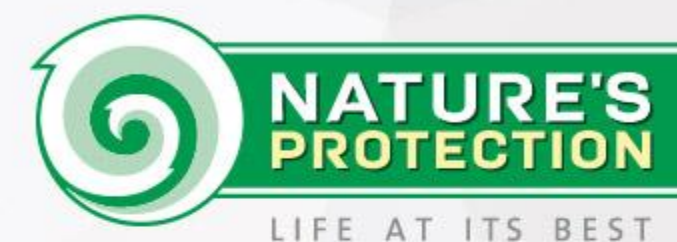

KOTY



SENIOR

Sucha karma z drobiem dla dorosłych po 10 roku życia.
Dostępne opakowania 400g, 2kg, 7kg.

- Szczególnie polecana dla kotów w podeszłym wieku, aby pomóc im zachować sprawność fizyczną i szczupłą sylwetkę w jesieni życia.
- Zawiera mniej kalorii i L-karnityny, aby kot nie tył wskutek obniżonej aktywności fizycznej.
- Odpowiednia porcja wysokiej jakości białek pochodzenia zwierzęcego pomaga zachować masę mięśniową pomimo starzenia.
- Starannie dobrane nutraceutyki i naturalne źródła błonnika wzmacniają układ odpornościowy i pomagają złagodzić problemy związane z obniżeniem sprawności układu trawiennego.
- Zbalansowany skład chroni stawy i wspiera zdrowy układ moczowy kotów.
- Pokarm wyjątkowo smaczny oraz wysokostrawny.

Skład: mięso drobiowe 37% (suszone i drobno zmielone), ryż, kukurydza, gluten kukurydziany, tłuszcz drobiowy, jęczmień, mączka rybna, pulpa buraczana, jaja w proszku, dynamicznie mikronizowany klinoptylolit (1%), drożdże piwowskie, ekstrakt z cykorii, mannanooligosacharydy (MOS), ekstrakt z juki, glukozamina (250 mg/kg), mączka z nagietka, siarczan chondroityny (100 mg/kg).

Dodatki/1 kg: dodatki dietetyczne: witamina A (3a672a) – 25000 IU, witamina D3 (3a671) – 1875 IU, witamina E (3a700) – 688 mg, siarczan jednowodny żelaza (II) (3b103) – 62,5 mg, jodan wapnia bezwodny (3b202) – 1,9 mg, pentahydrat siarczany miedzi (II) (3b405) – 6,3 mg, monohydrat siarczany manganu (3b503) – 25 mg, monohydrat siarczany cynku (3b605) – 143,75 mg, selenin sodu (3b801) – 0,125 mg, tauryna (3a370) – 1375 mg, DL-metionina, technologicznie czysta (3c301) – 1 g, L-karnityna (3a910) – 50 mg.

Dodatki technologiczne: ekstrakt z rozmarynu, ekstrakty tokoferolu z olejów roślinnych (1b306(i)).

Składniki analityczne: białko surowe – 30%, włókno surowe – 2,1%, tłuszcz surowy – 15%, popiół surowy – 6,5%, wapń – 0,85%, fosfor – 0,7%, potas – 0,7%, sód – 0,3%, magnez – 0,06%, kwasy tłuszczowe Omega-3 – 0,63%, kwasy tłuszczowe Omega-6 – 2,60%.



400g - NPLS45952
1,5kg - NPLS45953
7kg - NPLS45954



Rozmiar:
6-8 mm



PIERWSZA KARMA
PO MLEKU MATKI



ZDROWY WZROST



LŚNIAĄCA
SIERŚĆ



SALMON KITTEN

Sucha karma z łososiem dla kociąt wszystkich ras, poniżej 12 miesiąca życia. Dostępne opakowania: 1,5kg, 10kg.

- W 100% kompletna i zbalansowana karma z certyfikowanym łososiem norweskim dla kociąt.
- Naturalne antyoksydanty - witamina E i ekstrakt z rozmarynu pomagają w naturalny sposób chronić komórki przed negatywnym wpływem wolnych rodników.
- Bogata w kwasy tłuszczowe Omega-3 i Omega-6, które mają korzystny wpływ na wzmocnienie układu odpornościowego, utrzymanie prawidłowego funkcjonowania mózgu i układu sercowo-naczyniowego oraz na zmniejszenie procesów zapalnych.
- Karma nie zawiera zbóż, dzięki czemu może pomóc zmniejszyć ryzyko alergii na gluten pszeniczny.

Skład: łosoś 41% (suszony i drobno zmielony), suszona pulpa ziemniaczana, tłuszcz drobiowy, białko grochu, groszek, pulpa buraczana, drożdże piwowarskie, siemię lniane, olej łososiowy, dynamicznie mikronizowany klinoptylolit (1%), celuloza, jaja w proszku, wyciąg z cykorii, mannanooligosacharydy (MOS), mączka z nagietka.

Dodatki/1 kg: dodatki dietetyczne: witamina A (3a672a) – 25000 IU, witamina D3 (3a671) – 1876 IU, witamina E (3a700) – 688 mg, siarczan jednowodny żelaza (II) (3b103) – 62,5 mg, bezwodny jodan wapnia (3b202) – 1,88 mg, pentahydrat siarczanu miedzi (II) (3b405) – 6,25 mg, monohydrat siarczanu manganu (3b503) – 25 mg, monohydrat siarczanu cynku (3b605) – 144 mg, selenin sodu (3b801) – 0,125 mg.

Dodatki technologiczne: wyciąg z rozmarynu, ekstrakty tokoferolu z olejów roślinnych (1b306(ii)). Składniki analityczne: białko surowe – 35%, włókno surowe – 2%, olej surowy – 20%, popiół surowy – 9%, wapń – 1,2%, fosfor – 1%, potas – 0,7%, sód – 0,45%, kwasy tłuszczowe Omega-3 – 0,66%, kwasy tłuszczowe Omega-6 – 3,68%.

SUCHA KARMA

400g - NPLS45958
1,5kg - NPLS45959
7kg - NPLS45960



Rozmiar:
8-10 mm



HIPOALERGICZNA



WYSOKA
STRAWNOŚĆ



LŚNIAĄCA
SIERŚĆ



WHITE FISH ADULT

Sucha karma dla dorosłych kotów powyżej 12 miesiąca. Dostępne opakowania: 400g, 1,5kg i 7 kg.

- W 100% kompletna i zbalansowana karma z białymi rybami dla dorosłych kotów.
- Mięso białych ryb: dorsza, witlinka i czarniaka - jest cenione ze względu na łatwostrawność oraz swoje hipoalergiczne właściwości. Ponadto, białe ryby zawierają większą ilość aminokwasów i witamin (A, D, B6, B12).
- Bogata w kwasy tłuszczowe Omega-3 i Omega-6, które mają korzystny wpływ na wzmocnienie układu odpornościowego, utrzymanie prawidłowego funkcjonowania mózgu i układu sercowo-naczyniowego oraz na zmniejszenie procesów zapalnych.
- Karma nie zawiera zbóż, dzięki czemu może pomóc zmniejszyć ryzyko alergii na gluten pszeniczny.

Skład: białe ryby 42% (suszone i drobno zmielone), suszona pulpa ziemniaczana, białko grochu, słodkie ziemniaki, tłuszcz drobiowy, groszek, pulpa buraczana, drożdże piwowarskie, olej łososiowy, siemię lniane, dynamicznie mikronizowany klinoptylolit (1%), celuloza, jaja w proszku, ekstrakt z cykorii, mannanooligosacharydy (MOS), wyciąg z juki, suszony nagietek (źródło luteiny).

Dodatki/1 kg: dodatki dietetyczne: witamina A (3a672a) – 25000 IU, witamina D3 (3a671) – 1875 IU, witamina E (3a700) – 688 mg, siarczan jednowodny żelaza (II) (3b103) – 62,5 mg, bezwodny jodan wapnia (3b202) – 1,9 mg, pentahydrat siarczanu miedzi (II) (3b405) – 6,3 mg, monohydrat siarczanu manganu (3b503) – 25 mg, monohydrat siarczanu cynku (3b605) – 143,75 mg, selenin sodu (3b801) – 0,125 mg, tauryna (3a370) – 1250 mg, L-karnityna (3a910) – 50 mg.

Dodatki technologiczne: wyciąg z rozmarynu, ekstrakty tokoferolu z olejów roślinnych (1b306(ii)). Składniki analityczne: białko surowe – 31%, włókno surowe – 2,2%, tłuszcz surowy – 11%, popiół surowy – 9%, wapń – 1,2%, fosfor – 1%, potas – 0,7%, sód – 0,45%, kwasy tłuszczowe Omega-3 – 0,59%, kwasy tłuszczowe Omega-6 – 2,42%.

KOCIĘTA KOTY



400g - NPLS45801
1,5kg - NPLS45802
7kg - NPLS45803



KONTROLA WAGI



WSPARCIE UKŁADU
MOCZOWEGO



HIPOALERGICZNA



WHITE FISH STERILISED ADULT

Sucha karma z białą rybą dla dorosłych, sterylizowanych kotów, powyżej 12 miesiąca. Dostępne opakowania: 400g, 1,5kg, 7kg.

- W 100% kompletna i zbalansowana karma z białymi rybami dla sterylizowanych dorosłych kotów.
- Mięso białych ryb: dorsza, witlinka i czarniaka - jest cenione ze względu na łatwostrawność oraz swoje hipoaergiczne właściwości. Ponadto, białe ryby zawierają większą ilość aminokwasów i witamin (A, D, B6, B12), które są szczególnie korzystne dla zwierząt.
- Formuła wzbogacona L-karnityną, która pomaga utrzymywać optymalną wagę.
- Zredukowany poziom magnezu zapobiega tworzeniu się kryształów kamicy moczowej.

Skład: białe ryby 44% (suszone i drobno zmielone), suszona pulpa ziemniaczana, białko grochu, słodkie ziemniaki, groszek, tłuszcz drobiowy, pulpa buraczana, drożdże piwowskie, siemię lniane, olej łososiowy, dynamicznie mikronizowany klinoptylolit (1%), celuloza, jaja w proszku, ekstrakt z cykorii, mannanooligosacharydy (MOS), ekstrakt z juki, suszony nagietek (źródło luteiny).

Dodatki/1 kg: dodatki dietetyczne: witamina A (3a672a) – 25000 IU, witamina D3 (3a671) – 1875 IU, witamina E (3a700) – 688 mg, siarczan jednowodny żelaza (II) (3b103) – 62,5 mg, bezwodny jodan wapnia (3b202) – 1,9 mg, pentahydrat siarczynu miedzi (II) (3b405) – 6,3 mg, monohydrat siarczynu manganu (3b503) – 25 mg, monohydrat siarczynu cynku (3b605) – 143,75 mg, selenin sodu (3b801) – 0,125 mg, tauryna (3a370) – 1250 mg, L-karnityna (3a910) – 50 mg.

Dodatki technologiczne: wyciąg z rozmarynu, ekstrakty tokoferolu z olejów roślinnych (1b306(i)). **Składniki analityczne:** białko surowe – 32%, surowe oleje i tłuszcze – 10%, popiół surowy – 9%, włókno surowe – 3,5%, wapń – 1%, fosfor – 0,8%, potas – 0,9%, sód – 0,5%, magnez – 0,06%, kwasy tłuszczowe Omega-3 – 0,58%, kwasy tłuszczowe Omega-6 – 2,61%.

SUCHA KARMIA

400g - NPLS45798
1,5kg - NPLS45799
7kg - NPLS45800



KONTROLA WAGI



LŚNIAĆA
SIERŚĆ



ZDROWY WZROST



SALMON WITH KRILL STERILIZED

Sucha karma z krylem i łososiem dla dorosłych, sterylizowanych kotów powyżej 12 miesiąca. Dostępne opakowania: 400g, 1,5kg i 7 kg.

- W 100% kompletna i zbalansowana karma z certyfikowanym łososiem norweskim oraz unikalnym krylem antarktycznym dla sterylizowanych dorosłych kotów.
- Bogata w kwasy tłuszczowe Omega-3 i Omega-6, które mają korzystny wpływ na wzmocnienie układu odpornościowego, utrzymanie prawidłowego funkcjonowania mózgu i układu sercowo-naczyniowego oraz na zmniejszenie procesów zapalnych. W połączeniu z cynkiem i witaminami z grupy B utrzymują także w doskonałej kondycji sierść i skórę. L-karnityna pomaga utrzymywać optymalną wagę.
- Kryl antarktyczny to unikalne, w 100% efektywne źródło kwasów Omega-3, które przynosi wiele korzyści organizmowi Twojego pupila. Cholina jest niezbędna do utrzymania prawidłowego rozwoju i pracy mózgu.
- Karma nie zawiera zbóż, dzięki czemu może pomóc zmniejszyć ryzyko alergii na gluten pszeniczny.

Skład: łosoś 44% (suszony i drobno zmielony), suszona pulpa ziemniaczana, białko grochu, słodkie ziemniaki, groszek, tłuszcz drobiowy, mączka z kryla (min. 4%), pulpa buraczana, drożdże piwowskie, siemię lniane, olej łososiowy, dynamicznie mikronizowany klinoptylolit (1%), celuloza, jaja w proszku, ekstrakt z cykorii, mannanooligosacharydy (MOS), ekstrakt z juki, suszony nagietek (źródło luteiny).

Dodatki/1 kg: dodatki dietetyczne: witamina A (3a672a) – 25000 IU, witamina D3 (3a671) – 1875 IU, witamina E (3a700) – 688 mg, siarczan jednowodny żelaza (II) (3b103) – 62,5 mg, bezwodny jodan wapnia (3b202) – 1,9 mg, pentahydrat siarczynu miedzi (3b405) – 6,3 mg, monohydrat siarczynu manganu (3b503) – 25 mg, monohydrat siarczynu cynku (3b605) – 143,75 mg, selenin sodu (3b801) – 0,125 mg, tauryna (3a370) – 1250 mg, L-karnityna (3a910) – 50 mg.

Dodatki technologiczne: wyciąg z rozmarynu, ekstrakty tokoferolu z olejów roślinnych (1b306(i)). **Składniki analityczne:** białko surowe – 32%, surowe oleje i tłuszcze – 11%, popiół surowy – 8,7%, włókno surowe – 3,5%, wapń – 1%, fosfor – 0,8%, potas – 0,9%, sód – 0,5%, magnez – 0,06%, kwasy tłuszczowe Omega-3 – 0,6%, kwasy tłuszczowe Omega-6 – 2,64%.

KOTY



400g - NPLS45955
1,5kg - NPLS45956
7kg - NPLS45957



KONTROLA WAGI



DLA WRAŻLIWEGO
UKŁADU POKARMOWEGO



LŚNIAĄCA
SIERŚĆ



SALMON FOR SENIOR CATS

Sucha karma z łososiem dla starszych kotów powyżej 10 roku życia.
Dostępne opakowania: 400g, 1,5kg, 7kg.

- W 100% kompletna i zbalansowana karma z certyfikowanym łososiem norweskim dla starszych kotów powyżej 10 roku życia.
- Naturalne antyoksydanty - witamina E i ekstrakt z rozmarynu pomagają w naturalny sposób chronić komórki przed negatywnym wpływem wolnych rodników.
- Bogata w kwasy tłuszczowe Omega-3 i Omega-6, które mają korzystny wpływ na wzmocnienie układu odpornościowego, utrzymanie prawidłowego funkcjonowania mózgu i układu sercowo-naczyniowego oraz na zmniejszenie procesów zapalnych. W połączeniu z cynkiem i witaminami z grupy B utrzymują także w doskonałej kondycji sierść i skórę.
- Formuła z mniejszą zawartością kalorii i L-karnityną, pomagają utrzymywać optymalną wagę.
- Karma nie zawiera zbóż, dzięki czemu może pomóc zmniejszyć ryzyko alergii

Skład: łosoś 39% (suszony i drobno zmielony), suszona pulpa ziemniaczana, białko grochu, słodki ziemniak, groch, tłuszcz drobiowa, pulpa buraczana, drożdże piwne, nasiona lnu, olej łososiowy, dynamicznie mikronizowany klinoptylolit (1%), celuloza, proszek jajeczny, wyciąg z cykorii, mannanooligosacharydy (MOS), mączka z nagietka. **Dodatki/1 kg:** dodatki dietetyczne: witamina A (3a672a) – 25000 JM, witamina D3 (3a671) – 1876 JM, witamina E (3a700) – 688 mg, siarczan żelaza (III), monohydrat (3b103) – 62,5 mg, bezwodny jodan wapnia (3b202) – 1,88 mg, pentahydrat siarczynu miedzi(III) (3b405) – 6,25 mg, siarczan manganu, monohydrat (3b503) – 25 mg, siarczan cynku, monohydrat (3b605) – 144 mg, selenin sodu (3b801) – 0,125 mg, L-karnityna (3a910) – 50 mg. **Dodatki technologiczne:** wyciąg z rozmarynu, ekstrakty tokoferolu z olejów roślinnych (1b306(i)). **Składniki analityczne:** białko surowe – 31%, włókno surowe – 3,2%, tłuszcz surowy – 11%, popiół surowy – 9%, wapń – 1%, fosfor – 0,8%, potas – 0,7%, sód – 0,4%, kwasy tłuszczowe Omega-3 – 0,60%, kwasy tłuszczowe Omega-6 – 2,44%.

SUCHA KARMA

SENIOR
KOTY



400g - NPSC47630
1,5kg - NPSC47633
7kg - NPSC4779



Rozmiar:
8-10 mm



WYSOKA
STRAWNOŚĆ



BRAK RDZAWYCH
ZACIEKÓW



BEZ
PSZENICY

WHITE CATS

Sucha karma ze śledziem dla dorosłych kotów.
Dostępne opakowania: 400g, 1,5kg, 7kg.

- Karma dla kotów o białym i jasnym umaszczeniu, która pomaga oczyszczać płyn tżowy oraz ślinę, dzięki czemu na sierści nie pojawiają się brunatne przebarwienia.
- Głównym źródłem białka jest śledź - wysokiej jakości chude białko.
- Karma jest bogata w celulozę i błonnik, co pomaga w przemieszczaniu się włosów przez układ trawienny i zapobiega ich utknięciu w żołądku. DL-Metionina redukuje ryzyko powstawania kamieni i kryształów w układzie moczowym.

Skład: śledź (suszony i drobno zmielony – 46%), suszona pulpa ziemniaczana, białko grochu, groszek, tłuszcz drobiowy, białko ziemniaczane, pulpa buraczana, nasiona lnu, dynamicznie mikronizowany klinoptylolit (1%), olej z łososia, drożdże piwne, proszek jajeczny, mannanooligosacharydy (MOS), ekstrakt z cykorii, jukka mojave, zielona herbata (0,05%), mączka z nagietka (0,02%).

Dodatki dietetyczne/1kg: witamina A (3a672a) – 25 000 j.m., Witamina D3 (3a671)* – 1875 j.m., witamina E (3a700) – 688 mg, siarczan żelaza (II) monohydrat (3b103) – 62,5mg, bezwodny jodan wapnia (3b202) – 1,9mg, pentahydrat siarczanu miedzi (II) (3b405) – 6,3mg, monohydrat siarczanu manganu (3b503) – 25mg, monohydrat siarczanu cynku (3b605) – 143,75mg, selenin sodu (3b801) – 0,125mg, tauryna (3a370) – 1250mg, DL-metionina czysta technicznie (3c301) – 5000mg. *Równoczesne podawanie witaminy D₂ jest zabronione.

Dodatki technologiczne: wyciąg z rozmarynu, ekstrakty tokoferolu z olejów roślinnych (1b306(I)).

Składniki analityczne: białko surowe – 33%, tłuszcz surowy – 15%, popiół surowy – 7%, włókno surowe – 2,1%, wapń – 1,1%, fosfor – 0,9%, potas – 0,6%, sód – 0,4%, Omega-3 – 0,67%, Omega-6 – 3,41%.

Adult

Od pierwszego
roku życia



SUCHA KARMA

KOTY

400g - NPSC47781
1,5kg - NPSC47631
7kg - NPSC47634



Rozmiar:
8-10 mm



KONTROLA
WAGI



ZDROWA I ŁŚNIĄCA
SIERŚĆ



WYSOKA
STRAWNOŚĆ

RED CATS

Sucha karma dla dorosłych kotów.
Dostępne opakowania: 1,5kg, 7kg.

- Karma z formułą RCE, która pomaga chronić i wzmacniać naturalny, czerwony pigment sierści rudyh i brązowych kotów.
- Głównym źródłem białka jest śledź - wysokiej jakości chude białko, niezbędne do budowy mocnych mięśni, zdrowej skóry i lśniącej sierści.
- Karma jest bogata w celulozę i błonnik, co pomaga w przemieszczaniu się włosów przez układ trawienny i zapobiega ich utknięciu w żołądku. DL-Metionina redukuje ryzyko powstawania kamieni i kryształów w układzie moczowym.

Skład: śledź (suszony i drobno zmielony – 45%), suszona pulpa ziemniaczana, białko grochu, groszek, tłuszcz drobiowy, białko ziemniaczane, pulpa buraczana, nasiona lnu, dynamicznie mikronizowany klinoptylolit (1%), suszona marchew, olej z łososia, drożdże piwne, proszek jajeczny, mannanooligosacharydy (MOS), ekstrakt z cykorii, jukka mojave, zielona herbata (0,05%), mączka z nagietka (0,02%).

Dodatki dietetyczne/1kg: witamina A (3a672a) – 25 000 j.m., Witamina D3 (3a671)* – 1875 j.m., witamina E (3a700) – 688 mg, siarczan żelaza (II) monohydrat (3b103) – 62,5mg, bezwodny jodan wapnia (3b202) – 1,9mg, pentahydrat siarczanu miedzi (II) (3b405) – 6,3mg, monohydrat siarczanu manganu (3b503) – 25mg, monohydrat siarczanu cynku (3b605) – 143,75mg, selenin sodu (3b801) – 0,125mg, tauryna (3a370) – 1250mg, DL-metionina czysta technicznie (3c301) – 5000mg, L-tyrozyna (3c401) – 500mg, L-cystyna (3c391) – 1000mg, L-tryptofan (3c440) – 500mg. *Równoczesne podawanie witaminy D₂ jest zabronione.

Dodatki technologiczne: wyciąg z rozmarynu, ekstrakty tokoferolu z olejów roślinnych (1b306(I)).

Składniki analityczne: białko surowe – 32%, tłuszcz surowy – 15,5%, popiół surowy – 7%, włókno surowe – 2,2%, wapń – 1,2%, fosfor – 0,9%, potas – 0,6%, sód – 0,4%, Omega-3 – 0,65%, Omega-6 – 3,42%.

Adult

Od pierwszego
roku życia





superiorcare

400g - NPSC47781
1,5kg - NPSC47632
7kg - NPSC47635



BOGATY W KWASY
OMEGA-3 I OMEGA-6



BRAK RDZAWYCH
ZACIEKÓW



ZDROWA
I LŚNIĄCA SIERŚĆ



DARK CATS/ADULT

Sucha karma dla dorosłych kotów.
Dostępne opakowania: 400g, 1,5kg, 7kg.

- Karma z formułą DCE Complex (Dark Coat Enhancer Balanced Amino Acid Complex) to kompleks zbalansowanych aminokwasów, który wspiera produkcję czarnego pigmentu sierści. Głównym źródłem białka jest śledź - wysokiej jakości chude białko, niezbędne do budowy mocnych mięśni, zdrowej skóry i lśniącej sierści.
- Karma jest bogata w celulozę i błonnik, co pomaga w przemieszczaniu się włosów przez układ trawienny i zapobiega ich utknięciu w żołądku. DL-Metionina redukuje ryzyko powstawania kamieni i kryształów w układzie moczowym.

Skład: śledź (suszony i drobno zmielony - 47%), suszona pulpa ziemniaczana, białko grochu, groszek, tłuszcz drobiowy, białko ziemniaczane, pulpa buraczana, nasiona lnu, dynamicznie mikronizowany klinoptylolit (1%), olej z tososia, drożdże piwne, proszek jajeczny, mannanooligosacharydy (MOS), ekstrakt z cykorii, jukka mojava, zielona herbata (0,05%), mączka z nagietka (0,02%).

Dodatki dietetyczne/1kg: witamina A (3a672a) - 25 000 j.m., Witamina D3 (3a671)* - 1875 j.m., witamina E (3a700) - 688 mg, siarczan żelaza (II) monohydrat (3b103) - 62,5mg, bezwodny jodan wapnia (3b202) - 1,9mg, pentahydrat siarczanu miedzi (II) (3b405) - 6,3mg, monohydrat siarczanu manganu (3b503) - 25mg, monohydrat siarczanu cynku (3b605) - 143,75mg, selenin sodu (3b801) - 0,125mg, tauryna (3a370) - 1250mg, DL-metionina czystatechnicznie (3c301) - 5000mg, L-tyrozyna (3c401) - 500mg, L-cystyna (3c391) - 1000mg, L-tryptofan (3c440) - 500mg. *Równoczesne podawanie witaminy D₂ jest zabronione.

Dodatki technologiczne: wyciąg z rozmarynu, ekstrakty tokoferolu z olejów roślinnych (1b306(i)).
Składniki analityczne: białko surowe - 33%, tłuszcz surowy - 15,5%, popiół surowy - 7,2%, włókno surowe - 2%, wapń - 1,2%, fosfor - 0,9%, potas - 0,6%, sód - 0,4%, Omega-3 - 0,68%, Omega-6 - 3,45%.

Adult

Od pierwszego
roku życia



SUCHA KARMA

KOTY

1,5kg - NPS45084



ZDROWE STAWY



BRAK RDZAWYCH
ZACIEKÓW



WYSOKA
STRAWNOŚĆ



ANTI AGE/ ADULT

Sucha karma dla dorosłych kotów.
Dostępne opakowania: 1,5kg, 15kg.

- Dla utrzymania perfekcyjnej kondycji skóry i sierści.
- Skład jest wzbogacony tauryną, która poprawia wydolność serca i układu krążenia.
- Naturalny polisacharyd beta-glukan wraz z naturalnymi antyoksydantami poprawia funkcjonowanie układu odpornościowego.
- Luteina uzyskana z kwiatów nagietka wraz z mieszaniną witamin (A, C, E) pomaga chronić oczy przed negatywnym działaniem wolnych rodników i poprawia krążenie krwi w oczach. Wzmacnia układ immunologiczny, poprawia funkcjonowanie układu neurologicznego.
- Zapewnia dobrą kondycję zębów i jamy ustnej.

Skład: dehydratyzowane mięso drobiowe (kurczak 83%, indyk 12%, mięso z kaczki 5%), ryż, gluten kukurydziany, kukurydza, tłuszcz drobiowy, hydrolizowane białko zwierzęce, pulpa buraczana, drożdże piwne, olej tososioy, nasiona lnu, dynamicznie mikronizowany klinoptylolit (1%), chlorek sodu, wyciąg z cykorii, proszek jajeczny, chlorek potasu, mannanooligosacharydy (MOS), glukozamina (500 mg/kg), drożdże (beta-glukany), kwiat nagietka suszony (Xródtó luteiny), zielona herbata, siarczan chondroityny (200mg/kg). **Dodatki dietetyczne (na kg):** witamina A (3a672a) - 30000 j.m., Witamina D3 (E671) - 1500 j.m., witamina E (3a700) - 800 mg, witamina C (3a311) - 600mg, kwas foliowy (3a316) - 1,2mg, biotyna (3a880) - 0,11 mg, niacyna (3a314) - 59,1 mg, witamina B6 (3a831) - 3,7mg, witamina B1 - 8,3mg, witamina B12 - 0,03mg, siarczan żelaza (II), monohydrat (E1) - 80mg, bezwodny jodan wapnia (3b202) - 1,7mg, siarczan miedzi, pentahydrat (E4) - 6mg, siarczan manganawy, monohydrat (E5) - 25mg, siarczan cynku, monohydrat (3b605) - 145mg, selenin sodu (E8) - 0,25 mg, tauryna (3a370) - 1450mg, L-karnityna (3a910) - 1--mg, DL-metionina (3c301) - 500mg. **Dodatki technologiczne:** wyciąg z rozmarynu, ekstrakty tokoferolu z olejów roślinnych (1b306(i)). **Składniki analityczne:** Białko surowe - 32%, oleje i tłuszcze surowe - 18%, popiół surowy - 8,8%, włókno surowe - 1,5%, wapń - 1,2%, fosfor - 0,8%, potas - 0,8%, sód - 0,5%, omega 3 - 0,34%, omega 6 - 2,82%.

Adult

Od pierwszego
roku życia





1,5kg - ART45644
15kg - ART45645



Rozmiar:
6-8 mm

KITTEN

Sucha karma z drobiem dla kociąt poniżej 1 roku życia.
Polecana też dla kotek ciężarnych i karmiących.
Dostępne opakowania 1,5kg i 15kg.

DUŻA ILOŚĆ BIAŁKA: białko zwierzęce stanowi 63% całkowitej zawartości białka w karmie.

MIĘSO DROBIOWE: doskonałe, łatwostrawne źródło białka zwierzęcego, dla zapewnienia odpowiedniej ilości energii.

KUKURYDZA: źródło węglowodanów, nie zawiera białka pszenicy, które może powodować alergię.

PULPA BURACZANA: źródło błonnika, który wspomaga prawidłową perystaltykę układu trawiennego oraz zapewnia odpowiednie stolce.

TŁUSZCZ DROBIOWY: z wysokiej jakości drobiu. Jest to jeden z najbardziej wartościowych składników suchych karm, stosowany w celu zapewnienia odpowiedniej ilości energii oraz optymalnego odżywienia organizmu.

Składniki i analiza: suszone mięso drobiowe, kukurydza, pszenżyto, tłuszcz drobiowy, gluten kukurydziany, otręby pszenne, hydrolizowana wątróbka z kurczaka, pulpa buraczana.

Dodatki/1 kg: dodatki dietetyczne: witamina A (3a672a) – 20000 JM, witamina D3 (3a671) – 2000 JM, witamina E (3a700) – 480 mg, biotylna (3a880) – 0,15 mg, siarczan żelaza (II), monohydrat (3b103) – 50 mg, bezwodny jodan wapnia (3b202) – 1,5 mg, pentahydrat siarczanu miedzi(II) (3b405) – 5 mg, siarczan manganawy, monohydrat (3b503) – 20 mg, siarczan cynku, monohydrat (3b605) – 90 mg, selenin sodu (3b801) – 0,1 mg, tauryna (3a370) – 1000 mg.

Dodatki technologiczne: przeciwutleniające, konserwanty. Składniki analityczne: białko surowe – 30%, oleje i tłuszcze surowe – 11%, popiół surowy – 7%, włókno surowe – 3%, wapń – 1,25%, fosfor – 1%.



SUCHA KARMA

KOCIĘTA DOROSŁE KOTY

1,5kg - ART45642
15kg - ART45643



Rozmiar:
7-9 mm

OUTDOOR

Sucha karma z drobiem dla dorosłych kotów, dla aktywnych kotów, które często bywają na zewnątrz. Dostępne opakowania: 1,5kg i 15 kg.

DUŻA ILOŚĆ BIAŁKA: białko zwierzęce stanowi 55% całkowitej zawartości białka w karmie.

MIĘSO DROBIOWE: doskonałe, łatwostrawne źródło białka zwierzęcego, dla zapewnienia odpowiedniej ilości energii.

KUKURYDZA: źródło węglowodanów, nie zawiera białka pszenicy, które może powodować alergię.

ZDROWE SERCE I WZROK: tauryna wraz z witaminą A, pomagają zwiększyć wydajność układu sercowo-naczyniowego i wzmocnić wzrok.

ZDROWA I LŚNIĄCA SIERŚĆ: zbalansowana ilość kwasów tłuszczowych Omega-3 i Omega-6, biotylny, cynku i witaminy B6 pomaga utrzymywać zdrową skórę i lśniącą sierść.

Składniki i analiza: suszone mięso z kurczaka, suszone mięso z indyka, kukurydza, pszenżyto, otręby pszenne, gluten kukurydziany, tłuszcz drobiowy, hydrolizowana wątróbka, pulpa buraczana.

Dodatki/1 kg: dodatki dietetyczne: witamina A (3a672a) – 14000 JM, witamina D3 (3a671) – 1400 JM, witamina E (3a700) – 336 mg, witamina B6 (3a831) – 2,8 mg, biotylna (3a880) – 0,11 mg, siarczan żelaza (II), monohydrat (3b103) – 35 mg, bezwodny jodan wapnia (3b202) – 1,05 mg, pentahydrat siarczanu miedzi(II) (3b405) – 3,5 mg, siarczan manganawy, monohydrat (3b503) – 14 mg, siarczan cynku, monohydrat (3b605) – 63 mg, selenin sodu (3b801) – 0,07 mg, tauryna (3a370) – 700 mg.

Dodatki technologiczne: przeciwutleniające, konserwanty. Składniki analityczne: białko surowe – 29%, oleje i tłuszcze surowe – 12%, popiół surowy – 7%, włókno surowe – 3%, wapń – 1,35%, fosfor – 1,1%.





1,5KG - ART47478

15kg - ART47464



Rozmiar:
5-7 mm

SALMON

Sucha karma z łososiem dla dorosłych kotów.
Dostępne opakowania 1,5 kg i 15kg.

DUŻA ILOŚĆ BIAŁKA: białko zwierzęce stanowi 65% całkowitej zawartości białka w karmie.
MIĘSO ŁOSOSIA: dzięki swojemu smakowi i zapachowi, zapewnia doskonałą smakowitość karmy. Łosoś zawiera wielonienasycone kwasy tłuszczowe Omega-3 i Omega-6, które zapewniają zdrową skórę i lśniącą sierść. Karma zapobiega alergiom, suchej skórze, swędzeniu, wypadaniu włosów i przebarwieniom.
ZDROWA I ŁŚNIĄCA SIERŚĆ: zbalansowana ilość kwasów tłuszczowych Omega-3 i Omega-6, biotyny, cynku i witaminy B6 pomaga utrzymywać zdrową skórę i lśniącą sierść.
WYSOKA ODPORNOŚĆ: optymalny poziom naturalnego antyoksydantu – witaminy E, wzmacnia system odpornościowy i zmniejsza ryzyko podatności na choroby.
DLA WRAŻLIWEGO UKŁADU TRAWIENNEGO: karmy z łososiem, który jest głównym źródłem białka są najłatwiej strawne, co oznacza, że zwierzę będzie się wypróżniać rzadko, a stolce będą niewielkie i twarde.

Składniki i analiza: suszone mięso z łososia, kukurydza, pszenżyto, suszone mięso drobiowe, otręby pszenne, gluten kukurydziany, tłuszcz drobiowy, hydrolizowana wątróbka, pulpa buraczana, minerały.

Dodatki/1 kg: dodatki dietetyczne: witamina A (3a672a) – 14000 JM, witamina D3 (3a671) – 1400 JM, witamina E (3a700) – 336 mg, witamina B6 (3a831) – 3 mg, biotyna (3a880) – 0,11 mg, siarczan żelaza (II), monohydrat (3b103) – 35 mg, bezwodny jodan wapnia (3b202) – 1,05 mg, pentahydrat siarczanu miedzi(II) (3b405) – 3,5 mg, siarczan manganawy, monohydrat (3b503) – 14 mg, siarczan cynku, monohydrat (3b605) – 63 mg, selenin sodu (3b801) – 0,07 mg, tauryna (3a370) – 700 mg. Dodatki technologiczne: przeciwutleniacze, konserwanty.

Składniki analityczne: białko surowe – 28%, włókno surowe – 3%, tłuszcz surowy – 9%, popiół surowy – 7%, wapń – 1,2%, fosfor – 0,9%, kwasy tłuszczowe Omega-3 – 0,22%, kwasy tłuszczowe Omega-6 – 1,52%.



SUCHA KARMA

DOROSŁE KOTY

1,5kg - ART47472

15kg - ART47473



Rozmiar:
8-10 mm

STERILISED

Sucha karma z drobiem dla dorosłych kotów po zabiegu sterilizacji/kastracji.
Odpowiednia też dla kotów z nadwagą. Dostępne opakowania: 1,5kg i 15 kg.

DUŻA ILOŚĆ BIAŁKA: białko zwierzęce stanowi 47% całkowitej zawartości białka w karmie.

MIĘSO DROBIOWE: doskonałe, łatwostrawne źródło białka zwierzęcego, dla zapewnienia odpowiedniej ilości energii.

KUKURYDZA: źródło węglowodanów, nie zawiera białka pszenicy, które może powodować alergię.

IDEALNA WAGA: zredukowana zawartość kalorii pomaga utrzymywać optymalną wagę kota.

DLA BEZPROBLEMOWEGO DZIAŁANIA UKŁADU MOCZOWEGO:

zbalansowana ilość minerałów pomaga zapobiegać kamicy moczowej.

ZDROWA I ŁŚNIĄCA SIERŚĆ: zbalansowana ilość kwasów tłuszczowych Omega-3 i Omega-6, biotyny, cynku i witaminy B6 pomaga utrzymywać zdrową skórę i lśniącą sierść.

Składniki i analiza: suszone mięso drobiowe, kukurydza, pszenżyto, gluten kukurydziany, otręby pszenne, tłuszcz drobiowy, hydrolizowana wątróbka z kurczaka, pulpa buraczana.

Dodatki/1 kg: dodatki dietetyczne: witamina A (3a672a) – 15000 JM, witamina D3 (3a671) – 1500 JM, witamina E (3a700) – 360 mg, siarczan żelaza (II), monohydrat (3b103) – 37,5 mg, bezwodny jodan wapnia (3b202) – 1,13 mg, pentahydrat siarczanu miedzi(II) (3b405) – 3,75 mg, siarczan manganawy, monohydrat (3b503) – 15 mg, siarczan cynku, monohydrat (3b605) – 67,5 mg, selenin sodu (3b801) – 0,075 mg, tauryna (3a370) – 750 mg.

Dodatki technologiczne: przeciwutleniacze, konserwanty.

Składniki analityczne: białko surowe – 24%, oleje i tłuszcze surowe – 15%, popiół surowy – 6,8%, włókno surowe – 3,5%,





140ml - KIKNPSC63360



ZDROWA I LŚNIAĆA
SIERŚĆ



WYSOKA
STRAWNOŚĆ



WHITE DOGS SALMON&TUNA

Mokra karma z tuńczykiem i łososiem o płynnej konsystencji.
Dla psów z białą lub jasną sierścią.

- Mokra karma z tuńczykiem i łososiem, która pomaga utrzymać zdrową skórę i sierść dorosłych psów o białym lub jasnym umaszczeniu.
- Zupki Nature's Protection to najwyższej klasy, naturalne, ekskluzywne smaki opracowane z myślą o potrzebach różnych zwierząt.
- Z chudym, lekkostrawnym mięsem tuńczyka i łososia.
- Łosoś jest bogaty w tłuszcze nienasycone, które wspierają zdrową skórę i sierść, dodatkowo wzmacniając kości i stawy.
- Tuńczyk, oprócz tłuszczów nienasyconych, ma wysoką zawartość białka, co pozytywnie wpływa na funkcjonowanie serca i wspiera naczynia krwionośne.
- Nie zawiera glutenu, więc jest idealna dla zwierząt, które mają wrażliwy układ pokarmowy, nietolerancję lub alergię na gluten.
- Uzupelniona o kwasy tłuszczowe Omega-3 i Omega-6, które są niezbędne dla utrzymania zdrowej skóry i lśniącej sierści Twojego zwierzaka.
- Stworzona specjalnie dla dorosłych psów o białej i jasnej sierści.
- Uzupelniona minerałami: magnezem, żelazem i selenem.
- Produkt jest urozmaiceniem diety białych psów, nie zawiera sztucznych barwników, przeciwutleniaczy i wzmacniaczy smaku.

Skład: ryby i produkty pochodzenia rybnego (15% filet z tuńczyka, 5 % filet z łososia), drożdże (0,1 %). **Składniki analityczne:** białko surowe – 2 %, włókno surowe – 0,2 %, tłuszcz surowy – 1,5 %, popiół surowy – 0,8 %, wilgotność – 94 %.

MOKRA KARMA

ZUPKI

DOROSŁE PSY

140ml - KIKNPSC63361



ZDROWA I LŚNIAĆA
SIERŚĆ



WYSOKA
STRAWNOŚĆ



RED COAT SALMON&TUNA

Mokra karma z tuńczykiem i łososiem, o płynnej konsystencji.
Dla psów z rudą lub brązową sierścią.

- Mokra karma z tuńczykiem i łososiem, która pomaga utrzymać zdrową skórę i sierść dorosłych psów o rudym i brązowym umaszczeniu.
- Zupki Nature's Protection to najwyższej klasy, naturalne, ekskluzywne smaki opracowane z myślą o potrzebach różnych zwierząt.
- Z chudym, lekkostrawnym mięsem tuńczyka i łososia.
- Łosoś jest bogaty w tłuszcze nienasycone, które wspierają zdrową skórę i sierść, dodatkowo wzmacniając kości i stawy.
- Tuńczyk, oprócz tłuszczów nienasyconych, ma wysoką zawartość białka, co pozytywnie wpływa na funkcjonowanie serca i wspiera naczynia krwionośne.
- Nie zawiera glutenu, więc jest idealna dla zwierząt, które mają wrażliwy układ pokarmowy, nietolerancję lub alergię na gluten.
- Uzupelniona o kwasy tłuszczowe Omega-3 i Omega-6, które są niezbędne dla utrzymania zdrowej skóry i lśniącej sierści Twojego zwierzaka.
- Stworzona specjalnie dla dorosłych psów o rudej i brązowej sierści.
- Produkt jest urozmaiceniem diety, nie zawiera sztucznych barwników, przeciwutleniaczy i wzmacniaczy smaku.

Skład: ryby i produkty pochodzenia rybnego (15% filet z tuńczyka, 5 % filet z łososia), drożdże (0,1 %). **Składniki analityczne:** białko surowe – 2 %, włókno surowe – 0,2 %, tłuszcz surowy – 1,5 %, popiół surowy – 0,8 %, wilgotność – 94 %.



200g - KIK45514



NAJLEPSZY
START



NATURALNY SYSTEM
OBRONNY



MICROZEOGEN



PUPPY STARTER MOUSSE CHICKEN

Kompletna mokra karma w formie musu z kurczakiem dla szceniąt.
Od 3 tygodnia życia.

- Kompletna, zbalansowana karma w puszkach dla szceniąt od 3 tygodnia do 12 miesięcy życia. Jest odpowiednia również dla ciężarnych i karmiących suk.
- Łatwy sposób na odzwyczajanie szceniąt od karmienia mlekiem matki oraz przyzwyczajanie ich do stałego pokarmu.
- Konserwa ma konsystencję musu, który jest szczególnie lubiany wśród szceniąt, ponieważ można go łatwo wyjąć z miski i bezproblemowo żuć.
- Doskonała równowaga składników odżywczych dla silnego układu odpornościowego i prawidłowego wzrostu.
- Głównym źródłem białka jest drób (60%), który jest szczególnie łatwoprzyswajalny i odpowiedni dla młodego, szybko rozwijającego się organizmu.
- Karma zawiera optymalnie zbilansowaną ilość białka (11%) i tłuszczu (6%) dla zapewnienia pełnego odżywienia oraz oleje rybne i minerały, korzystne zarówno dla szceniąt, jak i ich matek.

Skład: mięso i składniki pochodzenia zwierzęcego (60% kurczak), zboża (4,7% ryż), 1% minerały, 0,1% klinoptylolit, jaja i produkty pochodne (1,3% całe jaja), składniki pochodzenia roślinnego (0,5% celuloza), oleje i tłuszcze (0,3% olej rybny; 0,1% olej szafranowy), cukry (0,1% fruktooligosacharydy).

MOKRA KARMA

SZCZENIĘTA

200g - KIK45089
400g - KIK45090



MICROZEOGEN



BEZ ZBOŻ



ZDROWA I LŚNIĄCA
SIERŚĆ



CHICKEN AND RABBIT PUPPY

Mokra karma z kurczakiem i królikiem dla szceniąt poniżej 12 miesięcy życia.

- Kompletna, zbalansowana karma w puszkach, odpowiednia dla szceniąt wszystkich ras, poniżej 12 miesięcy życia.
- Głównym źródłem białka jest wysokiej jakości mięso z kurczaka i królika.
- Wysoka zawartość mięsa – 70% (50% kurczak, 20% królik).
- Odpowiednia dla psów ze skłonnością do alergii.
- Zawiera rozdrobnione kawałki mięsa oraz bulion.
- Z dodatkiem minerałów, bez dodatku zbóż.
- Cynk, olej lniany oraz kwasy tłuszczowe Omega 3 i Omega 6 pomagają w utrzymaniu zdrowej skóry i błyszczącej sierści.
- Wyróżnia się wysoką smakowitością i doskonałą strawnością.
- Nie zawiera konserwantów, aromatów i wzmacniaczy smaku.
- Bez dodatku mączki kostnej i mięsa oddzielanego mechanicznie.

Skład: mięso i składniki pochodzenia zwierzęcego (50% kurczak, 20% królik), bulion, minerały, 0,1% klinoptylolit pochodzenia osadowego (1g568), oleje i tłuszcze (0,1% olej lniany).

Dodatki/kg: Dodatki dietetyczne: wit. D3 – 200 IU, E 6 – 15 mg, E 5 – 3 mg/, E 2 – 0,75 mg.
Składniki analityczne: wilgotność – 75%, białko surowe – 10,8%, surowe oleje i tłuszcze – 6,8%, popiół surowy – 2,4%, włókno surowe – 0,4%.



200g - KIK24521
400g - KIK24627



MICROZEOGEN



ZDROWA I ŁŚNIAĆA
SIERŚĆ



LAMB PUPPY

Mokra karma z jagnięciną dla szczeniąt poniżej 12 miesiąca życia.

- Kompletna, zbalansowana karma w puszkach, odpowiednia dla szczeniąt wszystkich ras, poniżej 12 miesiąca życia.
- Głównym źródłem białka jest wysokiej jakości jagnięcina.
- Wysoka zawartość mięsa – 67 %.
- Odpowiednia dla psów ze skłonnością do alergii oraz uczulonych na kurczaka.
- Zawiera rozdrobnione kawałki mięsa.
- Z dodatkiem minerałów i ryżu.
- Cynk, olej lniany oraz kwasy tłuszczowe Omega 3 i Omega 6 pomagają w utrzymaniu zdrowej skóry i błyszczącej sierści.
- Wyróżnia się wysoką smakowością.
- Nie zawiera konserwantów, aromatów i wzmacniaczy smaku.
- Bez dodatku mączki kostnej i mięsa oddzielanego mechanicznie.

Skład: mięso i składniki pochodzenia zwierzęcego (67% jagnięcina), bulion, zboża (3% ryż), minerały, 0,1% klinoptylolit pochodzenia osadowego (1g568), oleje i tłuszcze (0,1% olej lniany).
Dodatki/kg: Dodatki dietetyczne: wit.: D3 – 200 IU, E 6 – 15 mg, E 5 – 3 mg, E 2 – 0,75 mg
Składniki analityczne: wilgotność – 75%, białko surowe – 10,4%, surowe oleje i tłuszcze – 6,9%, popiół surowy – 2,4%, włókno surowe – 0,4%

MOKRA KARMA

SZCZENIĘTA

200g - KIK45086
400g - KIK45087



MICROZEOGEN



BEZ ZBÓŻ



ZDROWA I ŁŚNIAĆA
SIERŚĆ



VEAL PUPPY

Mokra karma z cielęciną dla szczeniąt poniżej 12 miesiąca życia.

- Kompletna, zbalansowana karma w puszkach, odpowiednia dla szczeniąt wszystkich ras, poniżej 12 miesiąca życia.
- Głównym źródłem białka jest wysokiej jakości cielęcina.
- Wysoka zawartość mięsa – 70 %.
- Odpowiednia dla psów ze skłonnością do alergii oraz uczulonych na kurczaka.
- Zawiera rozdrobnione kawałki mięsa oraz bulion.
- Z dodatkiem minerałów, bez dodatku zbóż.
- Cynk, olej lniany oraz kwasy tłuszczowe Omega 3 i Omega 6 pomagają w utrzymaniu zdrowej skóry i błyszczącej sierści.
- Wyróżnia się wysoką smakowością i doskonałą strawnością.
- Nie zawiera konserwantów, aromatów i wzmacniaczy smaku.
- Bez dodatku mączki kostnej i mięsa oddzielanego mechanicznie.

Skład: mięso i składniki pochodzenia zwierzęcego (70% cielęcina), bulion, minerały, 0,1% klinoptylolit pochodzenia osadowego (1g568), oleje i tłuszcze (0,1% olej lniany).
Dodatki/kg: Dodatki dietetyczne: wit. D3 - 200 IU, wit. E6 - 15 mg, E 5 - 3 mg, E 2 - 0,75 mg.
Składniki analityczne: wilgotność – 75%, białko surowe – 10,6%, surowe oleje i tłuszcze – 6,7%, popiół surowy – 2,4%, włókno surowe – 0,4%.



200g - KIK24517
400g - KIK24628



MICROZEOGEN



ZDROWA I ŁŚNIĄCA
SIEŚĆ



LAMB ADULT

Mokra karma z jagnięciną, dla psów dorosłych powyżej 1 roku życia.

- Kompletna, zbalansowana karma w puszkach, odpowiednia dla dorosłych psów wszystkich ras, powyżej 12 miesiąca życia.
- Głównym źródłem białka jest wysokiej jakości jagnięcina.
- Wysoka zawartość mięsa – 67 %.
- Odpowiednia dla psów ze skłonnością do alergii oraz uczulonych na kurczaka.
- Zawiera rozdrobnione kawałki mięsa.
- Z dodatkiem minerałów i ryżu.
- Cynk, olej lniany oraz kwasy tłuszczowe Omega 3 i Omega 6 pomagają w utrzymaniu zdrowej skóry i błyszczącej sierści.
- Wyróżnia się wysoką smakowitością.
- Nie zawiera konserwantów, aromatów i wzmacniaczy smaku.
- Bez dodatku mączki kostnej i mięsa oddzielnego mechanicznie.

Skład: mięso i składniki pochodzenia zwierzęcego (jagnięcina 67%), bulion, zboża (ryż 3%), minerały, 0,1% klinoptylolit pochodzenia osadowego (1g568), oleje i tłuszcze (0,1% olej lniany).

Dodatki / 1 kg: Dodatki dietetyczne: wit. D3 – 200 IU, wit. E6 – 15 mg, E 5 – 3 mg, E 2 – 0,75 mg.

Składniki analityczne: wilgotność - 75 %, białko - 10,3 %, oleje i tłuszcze - 6,8 %, popiół - 2,4%, włókno - 0,4 %.

MOKRA KARMA

DOROSŁE PSY

200g - KIK24518
400g - KIK24629



MICROZEOGEN



ZDROWA I ŁŚNIĄCA
SIEŚĆ



VEAL ADULT

Mokra karma z cielęciną, dla dorosłych psów powyżej 1 roku życia.

- Kompletna, zbalansowana karma w puszkach, odpowiednia dla dorosłych psów wszystkich ras, powyżej 12 miesiąca życia. Polecana dla wybrednych psów.
- Głównym źródłem białka jest wysokiej jakości cielęcina.
- Wysoka zawartość mięsa – 67 %.
- Odpowiednia dla psów ze skłonnością do alergii oraz uczulonych na kurczaka.
- Zawiera rozdrobnione kawałki mięsa.
- Z dodatkiem minerałów i ryżu.
- Cynk, olej lniany oraz kwasy tłuszczowe Omega 3 i Omega 6 pomagają w utrzymaniu zdrowej skóry i błyszczącej sierści.
- Wyróżnia się wysoką smakowitością.
- Nie zawiera konserwantów, aromatów i wzmacniaczy smaku.
- Bez dodatku mączki kostnej i mięsa oddzielnego mechanicznie.

Skład: mięso i składniki pochodzenia zwierzęcego (67% cielęcina), bulion, zboża (3% ryż), minerały, 0,1% klinoptylolit pochodzenia osadowego (1g568), oleje i tłuszcze (0,1% olej lniany).

Dodatki/kg: Dodatki dietetyczne: wit.: D3 – 200 IU, E 6 – 15 mg, E 5 – 3 mg, E 2 – 0,75 mg.

Składniki analityczne: wilgotność – 75%, białko surowe – 10,6%, surowe oleje i tłuszcze – 6,9%, popiół surowy – 2,4%, włókno surowe – 0,4%.



200g - KIK45095
400g - KIK45096



MICROZEOGEN



BEZ ZBÓŻ



ZDROWA I LŚNĄCA
SIERŚĆ



VEAL AND DUCK ADULT SMALL BREED

Mokra karma z cielęciną i kaczką dla psów dorosłych powyżej 1 roku życia.

- Kompletna karma w puszkach dla dorosłych powyżej 12 miesiąca życia.
- Szczególnie polecana psom ras małych oraz uczulonym na kurczaka.
- Głównym źródłem białka jest wysokiej jakości mięso: cielęcina i kaczka.
- Wysoka zawartość mięsa – 70% (50% cielęcina, 20% kaczka).
- Zawiera rozdrobnione kawałki mięsa i rosół.
- Z dodatkiem minerałów, bezzbożowa.
- Cynk, olej lniany oraz kwasy tłuszczowe Omega 3 i Omega 6 pomagają w utrzymaniu zdrowej skóry i błyszczącej sierści.
- Wyróżnia się wysoką smakowością.
- Nie zawiera konserwantów, aromatów i wzmacniaczy smaku.
- Bez dodatku mączki kostnej i mięsa oddzielanego mechanicznie.

Skład: mięso i składniki pochodzenia zwierzęcego (50% cielęcina, 20% kaczka), bulion, minerały, 0,1% klinoptylolit pochodzenia osadowego (1g568), oleje i tłuszcze (0,1% olej lniany).

Dodatki / 1 kg: Dodatki dietetyczne: wit. D3 - 200 IU, wit. E6 - 15 mg, E 5 - 3 mg, E 2 - 0,75 mg.

Składniki analityczne: wilgotność - 75 %, białko - 10,7 %, oleje i tłuszcze - 6,5 %, popiół - 2,4%, włókno - 0,4 %.

MOKRA KARMA

200g - KIK24519



MICROZEOGEN



ZDROWA I LŚNĄCA
SIERŚĆ



TURKEY AND LAMB LIGHT ADULT

Mokra karma z indykiem i jagnięciną, dla dorosłych psów powyżej 12 miesiąca życia.

- Kompletna karma w puszkach, o obniżonej zawartości kalorii. Odpowiednia dla dorosłych psów wszystkich ras, powyżej 12 miesiąca życia. Szczególnie polecana dla psów mało aktywnych, z tendencją do nadwagi.
- Głównym źródłem białka jest wysokiej jakości indyk i jagnięcina.
- Wysoka zawartość mięsa – 65% (33% indyk, 32% jagnięcina).
- Zawiera rozdrobnione kawałki mięsa i bardzo delikatny rosół.
- Z dodatkiem minerałów i ryżu.
- Cynk, olej lniany oraz kwasy tłuszczowe Omega 3 i Omega 6 pomagają w utrzymaniu zdrowej skóry i błyszczącej sierści.
- Wyróżnia się wysoką smakowością.
- Nie zawiera konserwantów, aromatów i wzmacniaczy smaku.
- Bez dodatku mączki kostnej i mięsa oddzielanego mechanicznie.

Skład: mięso i składniki pochodzenia zwierzęcego (33% indyk, 32% jagnięcina), bulion, zboża (3% ryż), minerały, 0,1% klinoptylolit pochodzenia osadowego (1g568), oleje i tłuszcze (0,1% olej lniany).

Dodatki/kg: Dodatki dietetyczne: wit.: D3 – 200 IU, E 6 – 15 mg, E 5 – 3 mg, E 2 – 0,75 mg.

Składniki analityczne: wilgotność – 75%, białko surowe – 10,6%, surowe oleje i tłuszcze – 6,9%, popiół surowy – 2,4%, włókno surowe – 0,4%.

DOROSŁE PSY



200g - KIK24522
400g - KIK24630



MICROZEOGEN



BEZ ZBÓŻ



ZDROWA I ŁŚNIAĆA
SIERŚĆ



CHICKEN AND TURKEY ADULT

Mokra karma z kurczakiem i indykiem, dla psów dorosłych powyżej 1 roku życia.

- Kompletna, zbalansowana karma w puszkach, odpowiednia dla dorosłych psów wszystkich ras, powyżej 12 miesiąca życia.
- Szczególnie polecana psom uczulonym na zboża, z delikatnym układem pokarmowym.
- Głównym źródłem białka jest wysokiej jakości mięso: kurczak i indyk.
- Wysoka zawartość mięsa – 70% (35% kurczak, 35% indyk).
- Zawiera rozdrobnione kawałki mięsa i rosół.
- Z dodatkiem minerałów, bezzbożowa.
- Cynk, olej lniany oraz kwasy tłuszczowe Omega 3 i Omega 6 pomagają w utrzymaniu zdrowej skóry i błyszczącej sierści.
- Wyróżnia się wysoką smakowitością.
- Nie zawiera konserwantów, aromatów i wzmacniaczy smaku.
- Bez dodatku mączki kostnej i mięsa oddzielanego mechanicznie.

Skład: mięso i składniki pochodzenia zwierzęcego (35% kurczak, 35% indyk), bulion, minerały, 0,1% klinoptylolit pochodzenia osadowego (1g568), oleje i tłuszcze (0,1% olej lniany).

Dodatki / 1 kg: Dodatki dietetyczne: wit. D3 - 200 IU, wit. E6 - 15 mg, E 5 - 3 mg, E 2 - 0,75 mg.
Składniki analityczne: wilgotność - 75 %, białko - 10,9 %, oleje i tłuszcze - 6,5 %, popiół - 2,4%, włókno - 0,4 %.

MOKRA KARMA

200g - KIK45092
400g - KIK45093



MICROZEOGEN



BEZ ZBÓŻ



ZDROWA I ŁŚNIAĆA
SIERŚĆ



GAME ADULT

Mokra karma z dziczyzną, dla dorosłych psów powyżej 1 roku życia.

- Kompletna, zbalansowana karma w puszkach, odpowiednia dla dorosłych psów wszystkich ras, powyżej 12 miesiąca życia. Polecana dla wybrednych psów.
- Głównym źródłem białka jest wysokiej jakości dziczyzna.
- Wysoka zawartość mięsa – 70 %.
- Odpowiednia dla psów ze skłonnością do alergii oraz uczulonych na kurczaka.
- Zawiera rozdrobnione kawałki mięsa i rosół.
- Z dodatkiem minerałów.
- Cynk, olej lniany oraz kwasy tłuszczowe Omega 3 i Omega 6 pomagają w utrzymaniu zdrowej skóry i błyszczącej sierści.
- Wyróżnia się wysoką smakowitością.
- Nie zawiera konserwantów, aromatów i wzmacniaczy smaku.
- Bez dodatku mączki kostnej i mięsa oddzielanego mechanicznie.

Skład: mięso i składniki pochodzenia zwierzęcego (70% dziczyzna), bulion, minerały, 0,1% klinoptylolit pochodzenia osadowego (1g568), oleje i tłuszcze (0,1% olej lniany).

Dodatki/kg: Dodatki dietetyczne: wit.: D3 – 200 IU, E 6 – 15 mg, E 5 – 3 mg, E 2 – 0,75 mg.

Składniki analityczne: wilgotność – 75%, białko surowe – 10,6%, surowe oleje i tłuszcze – 6,9%, popiół surowy – 2,4%, włókno surowe – 0,4%.

DOROSŁE PSY



200g - KIK24520



MICROZEOGEN



BEZ ZBOŻ



ZDROWA I LŚNĄCA
SIERŚĆ



TURKEY AND APPLES ADULT SMALL BREEDS

Mokra karma z wołowiną i indykiem, dla psów dorosłych powyżej 1 roku życia.

- Kompletna karma w puszkach dla dorosłych psów wszystkich ras, powyżej 12 miesięcy życia.
- Szczególnie polecana psom ras małych.
- Głównym źródłem białka jest wysokiej jakości indyk.
- Wysoka zawartość mięsa – 66%
- Zawiera rozdrobnione kawałki mięsa i bardzo delikatny rosół.
- Z dodatkiem minerałów, bezzbożowa.
- Cynk, olej lniany oraz kwasy tłuszczowe Omega 3 i Omega 6 pomagają w utrzymaniu zdrowej skóry i błyszczącej sierści.
- Wyróżnia się wysoką smakowitością.
- Nie zawiera konserwantów, aromatów i wzmacniaczy smaku.
- Bez dodatku mączki kostnej i mięsa oddzielnego mechanicznie.

Skład: mięso i składniki pochodzenia zwierzęcego (66% indyk), bulion, owoce (4% jabłka), minerały, 0,1% klinoptylolit pochodzenia osadowego (1g568), oleje i tłuszcze (0,1% olej lniany).

Dodatki/kg: Dodatki dietetyczne: wit.: D3 – 200 IU, E 6 – 15 mg, E 5 – 3 mg, E 2 – 0,75 mg.
Składniki analityczne: wilgotność – 75%, białko surowe – 10,8%, surowe oleje i tłuszcze – 6,5%, popiół surowy – 2,4%, włókno surowe – 0,4%.

MOKRA KARMA

DOROSŁE PSY

200g - KIK24523
400g - KIK45097



MICROZEOGEN



BEZ ZBOŻ



ZDROWA I LŚNĄCA
SIERŚĆ



BEEF AND TURKEY ADULT

Mokra karma z wołowiną i indykiem, dla psów powyżej 1 roku życia.

- Kompletna karma w puszkach dla dorosłych psów wszystkich ras, powyżej 12 miesięcy życia.
- Szczególnie polecana psom uczulonym na kurczaka lub zboża.
- Głównym źródłem białka jest wysokiej jakości mięso: wołowina i indyk.
- Wysoka zawartość mięsa – 70% (35% wołowina, 35% indyk).
- Zawiera rozdrobnione kawałki mięsa i rosół.
- Z dodatkiem minerałów, bezzbożowa.
- Cynk, olej lniany oraz kwasy tłuszczowe Omega 3 i Omega 6 pomagają w utrzymaniu zdrowej skóry i błyszczącej sierści.
- Wyróżnia się wysoką smakowitością.
- Nie zawiera konserwantów, aromatów i wzmacniaczy smaku.
- Bez dodatku mączki kostnej i mięsa oddzielnego mechanicznie.

Skład: mięso i składniki pochodzenia zwierzęcego (35% wołowina, 35% indyk), bulion, minerały, 0,1% klinoptylolit pochodzenia osadowego (1g568), oleje i tłuszcze (0,1% olej lniany).

Dodatki/kg: Dodatki dietetyczne: wit.: D3 – 200 IU, E 6 – 15 mg, E 5 – 3 mg, E 2 – 0,75 mg.
Składniki analityczne: wilgotność – 75%, białko surowe – 11%, surowe oleje i tłuszcze – 6,6%, popiół surowy – 2,4%, włókno surowe – 0,4%



400g - KIK45601



MICROZEOGEN



WYSOKA STRAWNOŚĆ



TURKEY SENSITIVE ADULT

Mokra karma z indykiem, dla psów dorosłych powyżej 1 roku życia.

- Kompletna, zbalansowana karma w puszkach, odpowiednia dla dorosłych psów wszystkich ras, powyżej 12 miesiąca życia. Polecana dla psów z wrażliwym układem pokarmowym i skłonnościami do alergii.
- Głównym źródłem białka jest indyk.
- Wysoka zawartość mięsa – 70% indyka.
- Z dodatkiem minerałów i witamin
- Karma bezzbożowa i bezglutenowa.
- Z olejem lnianym, który wspomaga funkcjonowanie mózgu.
- Kwasy Omega-3 i Omega-6 dla zdrowej skóry i lśniącej sierści.
- Wyróżnia się wysoką smakowitością.
- Nie zawiera konserwantów, aromatów i wzmacniaczy smaku.
- Z dodatkiem MicroZeoGenu, który wspomaga wchłanianie składników odżywczych, usuwa toksyny z organizmu i wzmacnia układ odpornościowy.

Skład: mięso i składniki pochodzenia zwierzęcego (70% indyk), minerały, 0,1% klinoptylolit pochodzenia osadowego (1g568), oleje i tłuszcze (0,1% olej lniany).

Dodatki/kg: wit.D3 (3a671) – 200 IU, bezwodny jodan wapnia (3b202) – 0,75 mg, pentahydrat siarczany miedzi (II) (3b405) – 1 mg, monohydrat siarczany manganu (3b503) – 1,4 mg, monohydrat siarczany cynku (3b605) – 25 mg.

Składniki analityczne: wilgotność – 78%, białko surowe – 10,4%, surowe oleje i tłuszcze – 6,3%, popiół surowy – 2,4%, włókno surowe – 0,4%

MOKRA KARMA

400g - KIK45602



MICROZEOGEN



WYSOKA STRAWNOŚĆ



WHITE FISH SENSITIVE ADULT

Mokra karma z białymi rybami, dla dorosłych psów powyżej 1 roku życia.

- Kompletna, zbalansowana karma w puszkach, odpowiednia dla dorosłych psów wszystkich ras, powyżej 12 miesiąca życia. Polecana dla psów z wrażliwym układem pokarmowym i skłonnościami do alergii.
- Głównym źródłem białka są białe ryby.
- Wysoka zawartość mięsa – 70% dorsza.
- Mięso dorsza jest bogate w kwasy Omega- i Omega-6, zapewniające zdrową skórę i lśniącą sierść. Dorsz zawiera również witaminę B12 oraz witaminę D.
- Z dodatkiem minerałów i witamin, karma bezzbożowa i bezglutenowa.
- Z olejem lnianym, który wspomaga funkcjonowanie mózgu.
- Wyróżnia się wysoką smakowitością.
- Nie zawiera konserwantów, aromatów i wzmacniaczy smaku.
- Z dodatkiem MicroZeoGenu, który wspomaga wchłanianie składników odżywczych, usuwa toksyny z organizmu i wzmacnia układ odpornościowy.

Skład: ryby i składniki pochodzenia rybnego (70 % dorsz), minerały, 0,1% klinoptylolit pochodzenia osadowego (1g568), oleje i tłuszcze (0,1% olej lniany).

Dodatki/kg: wit.A (3a672a) – 3000 IU, wit.E (3a700) – 20 mg, wit.B1 (3a821) – 10 mg, wit.B2 – 6 mg, wit.B6 (3a831) – 2 mg, wit.B12 – 75 µg, niacynamid (3a315) – 15 mg, D-pantotenian wapnia (3a841) – 9 mg, kwas foliowy (3a316) – 0,35 mg, biotyna (3a880) – 300 µg, chlorek choliny (3a890) – 1200 mg, bezwodny jodan wapnia (3b202) – 0,75 mg, pentahydrat siarczany miedzi (II) (3b405) – 2 mg, monohydrat siarczany manganu (3b503) – 1,4 mg, monohydrat siarczany cynku (3b605) – 25 mg.

Składniki analityczne: wilgotność – 78%, białko surowe – 9,8%, surowe oleje i tłuszcze – 6,9%, popiół surowy – 3%, włókno surowe – 0,4%.

DOROSŁE PSY



140ml - KIKNPLF63357



WYSOKA
STRAWNOŚĆ



LŚNIAĆA
SIERŚĆ



LIFESTYLE POULTRY WELLNESS SOUP

Mokra karma o konsystencji zupki.
Dla kotów długowłosych.

- Płynna karma z drobiem, dla kotów, które potrzebują uzupełnienia płynów w organizmie.
- Koty naturalnie piją bardzo mało wody. Jeśli twój kot nie otrzymuje wystarczającej ilości płynów, mogą zacząć tworzyć się kamienie struwitowe. Woda jest również szczególnie ważna dla kotów, które jedzą tylko suchą karmę. Dlatego ta pożywna zupa została stworzona, aby zaspokoić zapotrzebowanie na płyny.
- Z chudym, lekkostrawnym mięsem kurczaka i indyka. Nie zawiera glutenu, więc jest idealna dla zwierząt, które mają wrażliwy układ pokarmowy, nietolerancję lub alergię na gluten.
- Szczególnie polecana dla kotów długowłosych oraz z problemem nadwagi
- Z drożdżami - źródłem witaminy B1 (tiaminy), która pomaga w utrzymaniu prawidłowego funkcjonowania układu nerwowego, prawidłowego metabolizmu energetycznego i prawidłowej pracy serca. Ponadto są doskonałym stymulatorem regeneracji komórek skóry zwierzęcej.
- Nie zawiera sztucznych barwników, przeciwutleniaczy i wzmacniaczy smaku.

Skład: mięso i produkty pochodzenia zwierzęcego (15 % filet z kurczaka, 5 % filet z indyka), drożdże (0,1 %).

Składniki analityczne: białko surowe – 2%, włókno surowe – 0,2%, tłuszcz surowy – 1,5%, popiół surowy – 0,8%, wilgotność – 94%.

MOKRA KARMA

KOTY

140ml - KIKNPLF63358



KONTROLA WAGI



WYSOKA
STRAWNOŚĆ



LIFESTYLE SALMON WELLNESS SOUP

Mokra karma o konsystencji zupki.
Dla kotów sterylizowanych.

- Płynna karma z łososiem, dla kotów, które potrzebują uzupełnienia płynów w organizmie.
- Koty naturalnie piją bardzo mało wody. Jeśli twój kot nie otrzymuje wystarczającej ilości płynów, mogą zacząć tworzyć się kamienie struwitowe. Woda jest również szczególnie ważna dla kotów, które jedzą tylko suchą karmę. Dlatego ta pożywna zupa została stworzona, aby zaspokoić zapotrzebowanie na płyny.
- Z chudym, lekkostrawnym mięsem łososia. Łosoś jest bogaty w cynk, który pomaga utrzymywać skórę w optymalnej kondycji
- Nie zawiera glutenu, więc jest idealna dla zwierząt, które mają wrażliwy układ pokarmowy, nietolerancję lub alergię na gluten.
- Kwasy tłuszczowe Omega-3 i Omega-6 są niezbędne dla utrzymania zdrowej skóry i lśniącej sierści.
- Produkt szczególnie polecany dla dorosłych kotów po sterylizacji.
- Nie zawiera sztucznych barwników, przeciwutleniaczy i wzmacniaczy smaku.

Skład: ryby i produkty pochodzenia rybnego (20% filet z łososia), drożdże (0,1 %).

Składniki analityczne: białko surowe – 2 %, włókno surowe – 0,2 %, tłuszcz surowy – 1,5 %, popiół surowy – 0,8 %, wilgotność – 94 %.



140ml - KIKNPLF63359



KONTROLA WAGI



WYSOKA
STRAWNOŚĆ



LIFESTYLE TUNA WELLNESS SOUP

Mokra karma o konsystencji zupki.
Dla wrażliwych kotów.

- Płynna karma z tuńczykiem, dla kotów, które potrzebują uzupełnienia płynów w organizmie.
- Koty naturalnie piją bardzo mało wody. Jeśli twój kot nie otrzymuje wystarczającej ilości płynów, mogą zacząć tworzyć się kamienie struwitowe. Woda jest również szczególnie ważna dla kotów, które jedzą tylko suchą karmę. Dlatego ta pożywna zupa została stworzona, aby zaspokoić zapotrzebowanie na płyny.
- Z chudym, lekkostrawnym mięsem tuńczyka.
- Odpowiednia dla kotów, które potrzebują wsparcia z utrzymaniem prawidłowej wagi oraz prawidłowego funkcjonowaniu układu moczowego.
- Nie zawiera glutenu, więc jest idealna dla zwierząt, które mają wrażliwy układ pokarmowy, nietolerancję lub alergię na gluten.
- Kwasy tłuszczowe Omega-3 i Omega-6 są niezbędne dla utrzymania zdrowej skóry i lśniącej sierści.
- Produkt szczególnie polecany dla dorosłych kotów z wrażliwym układem pokarmowym.
- Nie zawiera sztucznych barwników, przeciwutleniaczy i wzmacniaczy smaku.

Skład: ryby i produkty pochodzenia rybnego (20 % filet z tuńczyka), drożdże (0,1 %).
Składniki analityczne: białko surowe – 2 %, włókno surowe – 0,2 %, tłuszcz surowy – 1,5 %, popiół surowy – 0,8 %, wilgotność – 94 %

MOKRA KARMA

KOTY





200g - KIK45515



NAJLEPSZY
START



NATURALNY SYSTEM
OBRONNY



MICROZEOGEN



STARTER MOUSSE CHICKEN KITTEN

Mokra karma z kurczakiem dla kociąt powyżej 3 tygodnia życia.

- Kompletna, zbalansowana karma w puszkach, dla kociąt od 3 tyg. do 12-m-cy. Jest odpowiednia również dla ciężarnych i karmiących kotek.
- Łatwy sposób na odzwyczajanie kociąt od karmienia mlekiem matki oraz przyzwyczajanie ich do stałego pokarmu.
- Konserwa ma konsystencję musu, który jest szczególnie lubiany wśród kociąt, ponieważ można go łatwo wyjąć z miski i bezproblemowo zuć.
- Doskonała równowaga składników odżywczych dla silnego układu odpornościowego i prawidłowego wzrostu.
- Głównym źródłem białka jest drób (60%), który jest szczególnie łatwo przyswajalny i odpowiedni dla młodego i szybko rozwijającego się organizmu.
- Karma zawiera optymalnie zbilansowaną ilość białka (11%) i tłuszczu (6%) dla zapewnienia pełnego odżywienia oraz oleje rybne i minerały, korzystne zarówno dla kociąt, jak i ich matek.

Skład: mięso i składniki pochodzenia zwierzęcego (60% kurczak), zboża (4,7% ryż), 1% minerały, 0,1% klinoptylolit, jaja i produkty pochodne, (1,3% całe jaja), składniki pochodzenia roślinnego (0,5% celuloza), oleje i tłuszcze (0,3% olej rybny; 0,1% olej szafranowy), cukry (0,1% fruktooligosacharydy).

Dodatki/1kg: dodatki dietetyczne: wit. D3 (3a671) – 200 IU, bezwodny jodan wapnia (3b202) – 0,75 mg, pentahydrat siarczanu miedzi (E4) – 2,5 mg, monohydrat siarczanu manfanu (3b503) – 1,4 mg, monohydrat siarczanu cynku (3b605) – 25 mg, tauryna (3a370) – 1500 mg, L-karnityna (3a910) – 1000 mg

Skład analityczny: białko surowe – 11%, surowe oleje i tłuszcze – 6%, popiół surowy – 2,2%, surowe włókno – 0,5%, wilgotność – 78%.

MOKRA KARMA

KOCIĘTA

400g - KIK45610



MICROZEOGEN



BEZ ZBÓŻ



BEEF AND TURKEY HEARTS KITTEN

Mokra karma z wołowiną i indyczymi sercami dla kociąt poniżej 12 miesiąca życia.

- Kompletna, zbalansowana karma w puszkach, odpowiednia dla kociąt poniżej 12 miesiąca życia.
- Głównym źródłem białka jest wysokiej jakości wołowina.
- Wysoka zawartość mięsa – 70% (55% wołowina, 15% indycze serca).
- Odpowiednia dla kotów ze skłonnością do alergii oraz uczulonych na kurczaka.
- Z dodatkiem minerałów i witamin.
- Tauryna jest szczególnie ważna dla zdrowego i mocnego serca.
- Z dodatkiem MicroZeoGenu, który wspomaga wchłanianie składników odżywczych, usuwa toksyny z organizmu i wzmacnia układ odpornościowy.
- Dzięki odpowiednio dobranym składnikom karma jest wyjątkowo łatwostrawna.
- Nie zawiera konserwantów, aromatów i wzmacniaczy smaku.
- Wyróżnia się wysoką smakowitością.
- Karma bezzbożowa i bezglutenowa.

Skład: mięso i składniki pochodzenia zwierzęcego (55% wołowina, 15% indycze serca), minerały, 0,1% klinoptylolit pochodzenia osadowego (1g568), oleje i tłuszcze (0,1% olej lniany).

Dodatki/kg: Dodatki dietetyczne: wit.: D3 – 200 IU, bezwodny jodan wapnia (3b202) – 0,75 mg, monohydrat siarczanu manganu (3b503) – 1,4 mg, monohydrat siarczanu cynku (3b605) – 25 mg, tauryna (3a370) – 1500 mg.

Składniki analityczne: wilgotność – 79%, białko surowe – 10,6%, surowe oleje i tłuszcze – 6,6%, popiół surowy – 2,2%, włókno surowe – 0,4%



400g - KIK24634



MICROZEOGEN BEZ ZBÓŻ



TURKEY AND RABBIT KITTEN

Mokra karma z indykiem i królikiem dla kociąt poniżej 12 miesiąca życia.

- Kompletna, zbalansowana karma w puszkach, odpowiednia dla kociąt poniżej 12 miesiąca życia.
- Głównym źródłem białka jest wysokiej jakości indyk oraz królik.
- Wysoka zawartość mięsa – 70% (indyk 50%, królik 20%).
- Odpowiednia dla kotów ze skłonnością do alergii oraz uczulonych na kurczaka.
- Zawiera rozdrobnione kawałki mięsa i delikatny rosół.
- Z dodatkiem minerałów.
- Wyróżnia się wysoką smakowitością.
- Dzięki odpowiednio dobranym składnikom karma jest wyjątkowo łatwostrawna.
- Nie zawiera konserwantów, aromatów i wzmacniaczy smaku.
- Bez dodatku mączki kostnej i mięsa oddzielanego mechanicznie.
- Bez dodatku zbóż.

Skład: 50% indyk, 20% królik, bulion, minerały, 0,1% klinoptylolit pochodzenia osadowego (1g568), oleje i tłuszcze (0,1% olej lniany).

Dodatki/kg: Dodatki dietetyczne: wit.: D3 – 200 IU, E6 – 15 mg, E5 – 3 mg, E2 – 0,75 mg, tauryna – 1 500 mg.

Składniki analityczne: wilgotność – 80%, białko surowe – 10,8%, surowe oleje i tłuszcze – 6,3%, popiół surowy – 2,3%, włókno surowe – 0,4%

MOKRA KARMA

KOCIĘTA

400g - KIK45100



MICROZEOGEN BEZ ZBÓŻ



TURKEY AND SALMON KITTEN

Mokra karma z indykiem i łososiem dla kociąt poniżej 12 miesiąca życia.

- Kompletna, zbalansowana karma w puszkach, odpowiednia dla kociąt poniżej 12 miesiąca życia.
- Głównym źródłem białka jest wysokiej jakości indyk oraz łosoś.
- Wysoka zawartość mięsa – 70% (indyk 50%, łosoś 20%).
- Odpowiednia dla kotów ze skłonnością do alergii oraz uczulonych na kurczaka.
- Zawiera rozdrobnione kawałki mięsa i delikatny rosół.
- Z dodatkiem minerałów.
- Wyróżnia się wysoką smakowitością.
- Dzięki odpowiednio dobranym składnikom karma jest wyjątkowo łatwostrawna.
- Nie zawiera konserwantów, aromatów i wzmacniaczy smaku.
- Bez dodatku mączki kostnej i mięsa oddzielanego mechanicznie.
- Bez dodatku zbóż.

Skład: 50% indyk, bulion, ryby i składniki pochodzenia rybnego (20% łosoś), minerały, 0,1% klinoptylolit pochodzenia osadowego (1g568), oleje i tłuszcze (0,1% olej lniany).

Dodatki/kg: Dodatki dietetyczne: wit.: D3 – 200 IU, E6 – 15 mg, E5 – 3 mg, E2 – 0,75 mg, tauryna – 1 500 mg.

Składniki analityczne: wilgotność - 80 %, białko - 10,8 %, oleje i tłuszcze - 6,4%, popiół - 2,3 %, włókno - 0,4 %.



400g - KIK45608



MICROZEOGEN BEZ ZBÓŻ



CHICKEN AND CHEESE ADULT

Mokra karma z kurczakiem i serem, dla dorosłych kotów powyżej 12 miesiąca życia.

- Kompletna, zbalansowana karma w puszkach, odpowiednia dla dorosłych kotów powyżej 12 miesiąca życia.
- Głównym źródłem białka jest wysokiej jakości kurczak.
- Wysoka zawartość mięsa – 68% kurczaka.
- Odpowiednia dla wybrednych kotów, smak wzbogacony serem.
- Tauryna jest szczególnie ważna dla zdrowego i mocnego serca.
- Z dodatkiem MicroZeoGenu, który wspomaga wchłanianie składników odżywczych, usuwa toksyny z organizmu i wzmacnia układ odpornościowy
- Dzięki odpowiednio dobranym składnikom karma jest wyjątkowo łatwostrawna.
- Nie zawiera konserwantów, aromatów i wzmacniaczy smaku.
- Z dodatkiem minerałów i kwasów Omega.
- Wyróżnia się wysoką smakowitością.
- Karma bezzbożowa i bezglutenowa.

Skład: mięso i składniki pochodzenia zwierzęcego (68% kurczak), bulion, mleko i produkty pochodne (4% ser), minerały 1%, 0,1% klinoptylolit pochodzenia osadowego (1g568), oleje i tłuszcze (0,1% olej lniany).

Dodatki/kg: Dodatki dietetyczne: wit.: D3 – 200 IU, bezwodny jodan wapnia (3b202) – 0,75 mg, pentahydrat siarczanu miedzi II (3b405) – 1 mg, monohydrat siarczanu manganu (3b503) – 1,4 mg, monohydrat siarczanu cynku (3b605) – 25 mg, tauryna (3a370) – 1500 mg

Składniki analityczne: wilgotność – 80%, białko surowe – 10,2%, surowe oleje i tłuszcze – 5,6%, popiół surowy – 2,5%, włókno surowe – 0,4%.

MOKRA KARMA

KOTY

400g - KIK45611



MICROZEOGEN BEZ ZBÓŻ



STERILISED CHICKEN AND DUCK ADULT

Mokra karma z kurczakiem i kaczka dla sterylizowanych kotów powyżej 12 miesiąca życia.

- Kompletna, zbalansowana karma w puszkach, odpowiednia dla dorosłych kotów powyżej 12 miesiąca życia.
- Głównym źródłem białka jest wysokiej jakości drób.
- Wysoka zawartość mięsa – 70% (50% kurczak, 20% kaczka).
- Odpowiednia dla sterylizowanych kotów. Zawiera L-karnitynę, która wspomaga utrzymanie odpowiedniej wagi i zapobiega otyłości.
- Tauryna jest szczególnie ważna dla zdrowego i mocnego serca.
- Z dodatkiem MicroZeoGenu, który wspomaga wchłanianie składników odżywczych, usuwa toksyny z organizmu i wzmacnia układ odpornościowy
- Nie zawiera konserwantów, aromatów i wzmacniaczy smaku.
- Z dodatkiem minerałów i kwasów Omega.
- Wyróżnia się wysoką smakowitością.
- Karma bezzbożowa i bezglutenowa.

Skład: mięso i składniki pochodzenia zwierzęcego (50% kurczak, 20% kaczka), minerały 1%, 0,1% klinoptylolit pochodzenia osadowego (1g568), oleje i tłuszcze (0,1% olej lniany).

Dodatki/kg: Dodatki dietetyczne: wit.: D3 – 200 IU, bezwodny jodan wapnia (3b202) – 0,75 mg, pentahydrat siarczanu miedzi II (3b405) – 1 mg, monohydrat siarczanu manganu (3b503) – 1,4 mg, monohydrat siarczanu cynku (3b605) – 25 mg, tauryna (3a370) – 1500 mg, DL-metionina (3c301) – 20 mg, L-karnityna (3a910) – 200 mg.

Składniki analityczne: wilgotność – 80%, białko surowe – 10,2%, surowe oleje i tłuszcze – 5,5%, popiół surowy – 2,5%, włókno surowe – 0,4%.



400g - KIK45609



MICROZEOGEN BEZ ZBÓŻ

WHITE FISH ADULT

Mokra karma z białymi rybami, dla dorosłych kotów powyżej 12 miesiąca życia.

- Kompletna, zbalansowana karma w puszkach, odpowiednia dla dorosłych kotów powyżej 12 miesiąca życia.
- Głównym źródłem białka są białe ryby.
- Wysoka zawartość mięsa – 65%.
- Odpowiednia dla kotów z wrażliwym układem pokarmowym i skłonnościami do alergii.
- Tauryna jest szczególnie ważna dla zdrowego i mocnego serca.
- Z dodatkiem MicroZeoGenu, który wspomaga wchłanianie składników odżywczych, usuwa toksyny z organizmu i wzmacnia układ odpornościowy
- Nie zawiera konserwantów, aromatów i wzmacniaczy smaku.
- Z dodatkiem minerałów i kwasów Omega.
- Wyróżnia się wysoką smakowością.
- Karma bezzbożowa i bezglutenowa.

Skład: ryby i składniki pochodzenia rybnego (65% dorsz), warzywa (5% ziemniaki), minerały 1%, 0,1% klinoptylolit pochodzenia osadowego (1g568), oleje i tłuszcze (0,1% olej lniany).

Dodatki/kg: Dodatki dietetyczne: bezwodny jodan wapnia (3b202) – 0,75 mg, pentahydrat siarczynu miedzi II (3b405) – 2 mg, monohydrat siarczynu manganu (3b503) – 1,4 mg, monohydrat siarczynu cynku (3b605) – 25 mg, tauryna (3a370) – 1500 mg.

Składniki analityczne: wilgotność – 79%, białko surowe – 9,8%, surowe oleje i tłuszcze – 6,9%, popiół surowy – 3%, włókno surowe – 0,4%.

MOKRA KARMA

KOTY

400g - KIK24635



MICROZEOGEN BEZ ZBÓŻ

TURKEY & LAMB ADULT SENSITIVE DIGESTION

Mokra karma z indykiem i jagnięciną, dla dorosłych kotów powyżej 12 miesiąca życia.

- Kompletna, zbalansowana karma w puszkach, odpowiednia dla dorosłych kotów powyżej 12 miesiąca życia.
- Głównym źródłem białka jest wysokiej jakości indyk i jagnięcina.
- Wysoka zawartość mięsa – 35% indyk, 35% jagnięcina.
- Odpowiednia dla kotów z wrażliwym układem pokarmowym.
- Zawiera kawałki mięsa, delikatny rosół oraz minerały.
- Pomaga zapobiegać problemom żołądkowo-jelitowym.
- Wyróżnia się wysoką smakowością.
- Dzięki odpowiednio dobranym składnikom karma jest wyjątkowo łatwostrawna.
- Nie zawiera konserwantów, aromatów i wzmacniaczy smaku.
- Bez dodatku mączki kostnej i mięsa oddzielanego mechanicznie.
- Bez dodatku zbóż.

Skład: mięso i składniki pochodzenia zwierzęcego (35% indyk, 35% jagnięcina), bulion, minerały, 0,1% klinoptylolit pochodzenia osadowego (1g568), oleje i tłuszcze (0,1% olej lniany).

Dodatki/kg: Dodatki dietetyczne: wit.: D3 – 200 IU, E6 – 15 mg, E5 – 3 mg, E2 – 0,75 mg, tauryna – 1 500 mg.

Składniki analityczne: wilgotność – 80%, białko surowe – 10,5%, surowe oleje i tłuszcze – 6,9%, popiół surowy – 2,2%, włókno surowe – 0,3%.



400g - KIK45607



MICROZEOGEN



BEZ ZBÓŻ

BEEF & LAMB ADULT

Mokra karma z wołowiną i jagnięciną, dla dorosłych kotów powyżej 12 miesiąca życia.

- Kompletna, zbalansowana karma w puszkach, odpowiednia dla dorosłych kotów powyżej 12 miesiąca życia.
- Głównym źródłem białka jest wysokiej jakości wołowina i jagnięcina.
- Wysoka zawartość mięsa – 70% (50% wołowina, 20% jagnięcina).
- Odpowiednia dla wybrednych kotów.
- Tauryna jest szczególnie ważna dla zdrowego i mocnego serca.
- Z dodatkiem MicroZeoGenu, który wspomaga wchłanianie składników odżywczych, usuwa toksyny z organizmu i wzmacnia układ odpornościowy
- Dzięki odpowiednio dobranym składnikom karma jest wyjątkowo łatwostrawna.
- Nie zawiera konserwantów, aromatów i wzmacniaczy smaku.

Skład: mięso i składniki pochodzenia zwierzęcego (50% wołowina, 20% jagnięcina), minerały 1%, 0,1% klinoptylolit pochodzenia osadowego (1g568), oleje i tłuszcze (0,1% olej lniany).

Dodatki/kg: Dodatki dietetyczne: wit.: D3 – 200 IU, bezwodny jodan wapnia (3b202) – 0,75 mg, monohydrat siarczynu manganu (3b503) – 1,4 mg, monohydrat siarczynu cynku (3b605) – 25 mg, tauryna (3a370) – 1500 mg

Składniki analityczne: wilgotność – 78%, białko surowe

– 10,8%, surowe oleje i tłuszcze – 6,9%, popiół surowy – 2,3%, włókno surowe – 0,4%

MOKRA KARMA

KOTY

400g - KIK24636



MICROZEOGEN



ZDROWA I ŁŚNIĄCA
SIERŚĆ

TURKEY, SALMON & RICE NEUTERED ADULT

Mokra karma z indykiem, łososiem i ryżem, dla dorosłych kotów powyżej 12 miesiąca życia.

- Kompletna, zbalansowana karma w puszkach, odpowiednia dla dorosłych kotów powyżej 12 miesiąca życia, po sterylizacji.
- Głównym źródłem białka jest wysokiej jakości indyk oraz certyfikowany łosoś.
- Wysoka zawartość mięsa i ryb – 67% (indyk 47%, łosoś 20%).
- Odpowiednia dla kotów uczulonych na mięso kurczaka.
- Zawiera kawałki mięsa i ryb, ryż oraz delikatny rosół.
- Z dodatkiem minerałów.
- Wspomaga prawidłowe funkcjonowanie układu moczowego i zapewnia utrzymanie optymalnej wagi.
- Dzięki odpowiednio dobranym składnikom karma jest wyjątkowo łatwostrawna.
- Nie zawiera konserwantów, aromatów i wzmacniaczy smaku.
- Bez dodatku mączki kostnej i mięsa oddzielanego mechanicznie.

Skład: mięso i składniki pochodzenia zwierzęcego (47% indyk), bulion, ryby i składniki pochodzenia rybnego (20% łosoś), ryż 3%, minerały, 0,1% klinoptylolit pochodzenia osadowego (1g568), oleje i tłuszcze (0,1% olej lniany).

Dodatki/kg: Dodatki dietetyczne: wit.: D3 – 200 IU, E6 – 15 mg, E5 – 3 mg, E2 – 0,75 mg, tauryna – 1500 mg.

Składniki analityczne: wilgotność – 80%, białko surowe – 10,8%, surowe oleje i tłuszcze – 6,3%, popiół surowy – 2,4%, włókno surowe – 0,4%.



Mokra karma w saszetkach





100g - NPUPF63662

ADULT DOG MULTI BENEFIT CHICKEN AND LAMB

Mokra karma w saszetkach z kurczakiem i jagnięciną, dla zdrowego układu trawiennego dorosłych psów.

- Miękkie, łatwe do przeżucia kawałki mięsa w pysznym sosie. Bez sztucznych barwników i wzmacniaczy smaku.
- Karma została stworzona, aby utrzymywać optymalną wagę ciała dorosłych psów wszystkich ras.
- Kurczak i jagnięcina to chude i łatwo przyswajalne białka pochodzenia zwierzęcego. Dostarczają organizmowi zbilansowaną ilość aminokwasów zapewniających zdrowe i dłuższe życie.



Skład: mięso i produkty pochodzenia zwierzęcego 38% (30% kurczak, 4% jagnięcina), produkty roślinne, minerały, różne cukry.

Dodatki/1 kg: dodatki dietetyczne: wit. A (3a672a) – 1000 IU, wit. D3 (3a671)* – 300 IU, wit. E (3a700) – 100 mg, jodan wapnia bezwodny (3b202) – 0,5 mg, pięciowodny siarczan miedzi(II) (3b405) – 2 mg, jednowodny siarczan manganu (3b503) – 2 mg, tlenek cynku (3b603) – 25 mg.

*** Niedopuszczalne jest jednoczesne stosowanie witaminy D2.**

Składniki analityczne: białko surowe – 8%, włókno surowe – 0,50%, tłuszcz surowy – 5%, popiół surowy – 2,40%, wilgotność – 83%.

100g - NPUPF63661

ADULT DOG WEIGHT CONTROL CHICKEN AND WHITE FISH

Mokra karma w saszetkach, dla utrzymania optymalnej wagi dorosłych psów.

- Miękkie, łatwe do przeżucia kawałki mięsa w pysznym sosie. Bez sztucznych barwników i wzmacniaczy smaku. Do produkcji saszetek wykorzystywane są najwyższej jakości surowce, minerały i witaminy.
- Karma została stworzona, aby utrzymywać optymalną wagę ciała dorosłych psów wszystkich ras.
- Kurczak i białe ryby to chude i łatwo przyswajalne białka pochodzenia zwierzęcego.



Skład: mięso i produkty pochodzenia zwierzęcego 34% (30% kurczaka), ryby i produkty rybne (4% biała ryba), produkty roślinne, składniki mineralne, różne cukry.

Składniki analityczne: białko surowe – 8%, włókno surowe – 0,50%, tłuszcz surowy – 5%, popiół surowy – 2,40%, wilgotność – 83%.

Dodatki/1kg: dodatki dietetyczne: wit. A (3a672a) – 1000 IU, wit. D3 (3a671)* – 300 IU, wit. E (3a700) – 100 mg, bezwodny jodan wapnia (3b202) – 0,5 mg, pięciowodny siarczan miedzi(II) (3b405) – 2 mg, jednowodny siarczan manganu (3b503) – 2 mg, tlenek cynku (3b603) – 25 mg.

***Jednoczesne stosowanie z witaminą d2 jest niedozwolone.**

100g - NPUPF63660

ADULT DOG SKIN AND COAT CHICKEN AND SALMON

Mokra karma w saszetkach z kurczakiem i łososiem, dla zdrowej skóry i sierści dorosłych psów.

- Miękkie, łatwe do przeżucia kawałki mięsa w pysznym sosie. Bez sztucznych barwników i wzmacniaczy smaku.
- Karma została stworzona, aby wspierać optymalną kondycję skóry i sierści dorosłych psów wszystkich ras.
- Łosoś dostarcza organizmowi zbilansowaną ilość aminokwasów zapewniających zdrowe i dłuższe życie.



Skład: mięso i produkty mięsne 34% (30% kurczak), ryby i produkty rybne (4% łosoś), produkty roślinne, minerały, różne cukry.

Dodatki/1 kg: dodatki dietetyczne: wit. A (3a672a) – 1000 IU, wit. D3 (3a671)* – 300 IU, wit. E (3a700) – 100 mg, jodan wapnia bezwodny (3b202) – 0,5 mg, pięciowodny siarczan miedzi(II) (3b405) – 2 mg, jednowodny siarczan manganu (3b503) – 2 mg, tlenek cynku (3b603) – 25 mg.

*** Niedopuszczalne jest jednoczesne stosowanie witaminy D2.**

Składniki analityczne: białko surowe – 8%, włókno surowe – 0,50%, tłuszcz surowy – 5%, popiół surowy – 2,40%, wilgotność – 83%.





70g - UNINPSC70011

RED COAT ADULT ALL BREEDS TUNA

Kompletna mokra karma z tuńczykiem dla dorosłych psów wszystkich ras o rudym i brązowym umaszczeniu.

- Pyszne mięsne kawałki w sosie to doskonałe uzupełnienie suchych karm i dodatkowe nawodnienie organizmu zwierząt.
- Sos, w którym znajdują się delikatne kawałki mięsa, polepsza trawienie i zapobiega zaparciom.
- Tuńczyk to ryba bogata w białko i składniki odżywcze, dostarcza dużej dawki witamin oraz minerałów takich jak np. selen, który jest kluczowym składnikiem dla zdrowego systemu odpornościowego.

Skład: 50 % tuńczyk, 2 % ryż, ekstrakt z tuńczyka.

Dodatki/1 kg: biotyna (3a880) – 10,57 mg.

Dodatki technologiczne: skrobia z tapioki, guma guar (E412).

Składniki analityczne: białko surowe – 13,88 %, włókno surowe – 0,01 %, tłuszcz surowy – 0,19 %, popiół surowy – 1,08 %, wilgotność – 81,38 %.

Składniki analityczne: białko surowe – 8%, włókno surowe – 0,80%, tłuszcz surowy – 3,50%, popiół surowy – 3%, wilgotność – 83%.



70g - UNINPSC70012

WHITE DOGS ADULT ALL BREEDS TUNA & SEA BASS

Kompletna mokra karma z tuńczykiem i okoniem morskim dla dorosłych psów wszystkich ras o jasnym umaszczeniu.

- Tuńczyk to ryba bogata w białko i składniki odżywcze, dostarcza dużej dawki witamin oraz minerałów takich jak np. selen, który jest kluczowym składnikiem dla zdrowego systemu odpornościowego.
- Okoń morski jest doskonałym źródłem wysokiej jakości białka, niezbędnym do budowy i naprawy tkanek. Ma niską zawartość tłuszczu i mało kalorii, więc jest idealnym wyborem dla zwierząt, które potrzebują niskotłuszczowych posiłków.

Skład: 50 % tuńczyk, 4 % okoń morski, 2 % ryż, ekstrakt z tuńczyka.

Dodatki/1 kg: dodatki technologiczne: skrobia z tapioki, guma guar (E412).

Składniki analityczne: białko surowe – 14,90 %, włókno surowe – 0,01 %, tłuszcz surowy – 0,30 %, popiół surowy – 1,14 %, wilgotność – 79,78 %.

Wartość energetyczna 1 saszetki: 47,46 kcal



70g - UNINPSC70010

WHITE DOGS ADULT ALL BREEDS TUNA

Kompletna mokra karma z tuńczykiem dla dorosłych psów wszystkich ras, o białym i jasnym umaszczeniu

- Sos, w którym znajdują się delikatne kawałki mięsa, polepsza trawienie i zapobiega zaparciom. Saszetki poprawiają smak posiłków, czyniąc je bardziej atrakcyjnym – idealne dla wybrednych zwierząt.
- Tuńczyk to ryba bogata w białko i składniki odżywcze, dostarcza dużej dawki witamin oraz minerałów takich jak np. selen, który jest kluczowym składnikiem dla zdrowego systemu odpornościowego.
- Kwasy tłuszczowe Omega-3 i Omega-6, wysokiej jakości tuńczyk, nasiona lnu i witamina B7 (biotyna), pomagają utrzymać doskonałą kondycję skóry oraz grubą i lśniącą sierść.

Skład: 50 % tuńczyk, 2 % ryż, ekstrakt z tuńczyka.

Dodatki/1 kg: dodatki technologiczne: skrobia z tapioki, guma guar (E412).

Składniki analityczne: białko surowe – 13,88 %, włókno surowe – 0,01 %, tłuszcz surowy – 0,19 %, popiół surowy – 1,08 %, wilgotność – 80,77 %.



70g - UNINPSC63999

WHITE DOGS ADULT ALL BREEDS TUNA & SALMON

Kompletna mokra karma z tuńczykiem i łososiem dla dorosłych psów wszystkich ras o jasnym umaszczeniu.

- Tuńczyk to ryba bogata w białko i składniki odżywcze, dostarcza dużej dawki witamin oraz minerałów takich jak np. selen, który jest kluczowym składnikiem dla zdrowego systemu odpornościowego.
- Certyfikowany, najwyższej jakości łosoś jest źródłem kwasów tłuszczowych Omega – 3 i Omega – 6, które pomagają utrzymać zdrową skórę i lśniącą sierść. Jest bogaty w witaminy i minerały oraz witaminy z grupy B, które są niezbędne dla optymalnego poziomu energii i prawidłowego funkcjonowania układu nerwowego.

Skład: 50 % tuńczyk, 4 % łosoś, 2 % ryż, ekstrakt z tuńczyka.

Dodatki/1 kg: dodatki technologiczne: skrobia z tapioki, guma guar (E412).

Składniki analityczne: białko surowe – 14,94 %, włókno surowe – 0,01 %, tłuszcz surowy – 0,42 %, popiół surowy – 1,16 %, wilgotność – 79,85 %.





100g - NPUPF63654

ADULT CAT URINARY CHICKEN, WHITE FISH, CRANBERRY

Mokra karma w saszetkach z kurczakiem, białymi rybami i żurawiną dla wsparcia zdrowego układu moczowego.

- Miękkie, łatwe do przeżucia kawałki mięsa w pysznym sosie. Bez sztucznych barwników i wzmacniaczy smaku.
- Karma została stworzona, aby wspierać układ moczowy dorosłych kotów.
- Kurczak i białe ryby to najłatwiej przyswajalne białka pochodzenia zwierzęcego, które pomagają w utrzymaniu prawidłowego napięcia mięśniowego.



Skład: mięso i produkty pochodzenia zwierzęcego 33% (28% kurczaka), ryby i produkty rybne (4% białej ryby), owoce (0,45% suszonej żurawiny, co odpowiada 4% żurawiny), minerały, produkty pochodzenia roślinnego, różne rodzaje cukrów.

Dodatki/1 kg: dodatki dietetyczne: wit. D3 (3a671)* – 300 IU, wit. E (3a700) – 100 mg, jednowodny siarczan żelaza (II) (3b103) – 2 mg, jodan wapnia bezwodny (3b202) – 0,7 mg, pięciowodny siarczan miedzi (II) (3b405) – 2 mg, jednowodny siarczan manganu (3b503) – 2 mg, tlenek cynku (3b603) – 10 mg, biotyna (3a880) – 100 µg, tauryna (3a370) – 1000 mg, DL-metionina technicznie czysta (3c301) – 200 mg.

* Niedopuszczalne jest jednoczesne stosowanie witaminy d2.

Składniki analityczne: białko surowe – 8%, włókno surowe – 0,80%, tłuszcz surowy – 3,50%, popiół surowy – 3%, wilgotność – 83%.

100g - NPUPF63655

ADULT CAT STERILISED WITH TURKEY AND CRANBERRY

Mokra karma w saszetkach, bez zbóż, z indykiem i żurawiną dla dorosłych, sterylizowanych kotów.

- Karma została stworzona, aby wspierać optymalną wagę i zdrowie sterylizowanych, dorosłych kotów.
- Indyk to chude i łatwo przyswajalne białko pochodzenia zwierzęcego. Dostarcza organizmowi zbilansowaną ilość aminokwasów zapewniających zdrowe i dłuższe życie.
- Z żurawiną, która pomaga w utrzymaniu prawidłowej kondycji układu moczowego.



Skład: mięso i produkty pochodzenia zwierzęcego 35% (indyk 4%), owoce (0,45% suszona żurawina, co odpowiada 4% żurawiny), składniki mineralne, produkty pochodzenia roślinnego, różne cukry.

Dodatki/1 kg: dodatki dietetyczne: wit. D3 (3a671)* – 300 IU, wit. E (3a700) – 100 mg, jednowodny siarczan żelaza (II) (3b103) – 2 mg, jodan wapnia bezwodny (3b202) – 0,7 mg, pięciowodny siarczan miedzi (II) (3b405) – 2 mg, jednowodny siarczan manganu (3b503) – 2 mg, tlenek cynku (3b603) – 10 mg, biotyna (3a880) – 100 µg, tauryna (3a370) – 1000 mg, L-karnityna (3a910) – 35 mg, DL-metionina, technicznie czysta (3c301) – 200mg.

Składniki analityczne: białko surowe – 9%, włókno surowe – 0,80%, tłuszcz surowy – 3,50%, popiół surowy – 2,50%, wilgotność – 82%.

* Niedopuszczalne jest jednoczesne stosowanie witaminy d2.

100g - NPUPF63657

ADULT WEIGHT CONTROL CHICKEN WITH SALMON AND TUNA

Mokra karma w saszetkach bez zbóż, z kurczakiem, łososiem i tuńczykiem dla utrzymania prawidłowej wagi.

- Karma została stworzona, aby wspomagać optymalną wagę ciała dorosłych kotów.
- Kurczak, łosoś i tuńczyk to łatwo przyswajalne białka pochodzenia zwierzęcego, wspomagające utrzymanie prawidłowego napięcia mięśniowego.
- Karma wzbogacona o taurynę, niezbędny aminokwas, który jest szczególnie ważny dla zdrowego i silnego serca.



Skład: mięso i produkty pochodzenia zwierzęcego 32% (26% kurczak), ryby i produkty rybne (4% łosoś, 4% tuńczyk), minerały, produkty roślinne, różne cukry.

Dodatki/1 kg: dodatki dietetyczne: wit. D3 (3a671)* – 300 IU, wit. E (3a700) – 100 mg, jednowodny siarczan żelaza (II) (3b103) – 2 mg, jodan wapnia bezwodny (3b202) – 0,7 mg, pięciowodny siarczan miedzi (II) (3b405) – 2 mg, jednowodny siarczan manganu (3b503) – 2 mg, tlenek cynku (3b603) – 10 mg, biotyna (3a880) – 100 µg, tauryna (3a370) – 1000 mg, DL-metionina technicznie czysta (3c301) – 200 mg.

Składniki analityczne: białko surowe – 9%, włókno surowe – 0,80%, tłuszcz surowy – 3,50%, popiół surowy – 2,50%, wilgotność – 82%

* Niedopuszczalne jest jednoczesne stosowanie witaminy d2.

100g - NPUPF63659

ADULT CAT STERILISED WITH SALMON AND HERBS

Mokra karma w saszetkach, bez zbóż, z łososiem i ziołami dla dorosłych, sterylizowanych kotów.

- Karma została stworzona, aby wspierać optymalną wagę i zdrowie sterylizowanych, dorosłych kotów.
- Z ziołami, które w połączeniu z minerałami pomagają utrzymać optymalny poziom energii kota. Ponadto zioła są szczególnie cenne ze względu na zawarty w nich błonnik, który jest niezbędny do zapewnienia dobrego funkcjonowania układu trawiennego.



Skład: mięso i produkty pochodzenia zwierzęcego 34%, ryby i przetwory rybne (4% łosoś), składniki mineralne, produkty roślinne (0,2% zioła), różne cukry.

Dodatki/1 kg: dodatki dietetyczne: wit. D3 (3a671)* – 300 IU, wit. E (3a700) – 100 mg, jednowodny siarczan żelaza (II) (3b103) – 2 mg, jodan wapnia bezwodny (3b202) – 0,7 mg, pięciowodny siarczan miedzi (II) (3b405) – 2 mg, jednowodny siarczan manganu (3b503) – 2 mg, tlenek cynku (3b603) – 10 mg, biotyna (3a880) – 100 µg, tauryna (3a370) – 1000 mg, L-karnityna (3a910) – 35 mg, DL-metionina, technicznie czysta (3c301) – 200mg.

Składniki analityczne: białko surowe – 8%, włókno surowe – 0,80%, tłuszcz surowy – 3,50%, popiół surowy – 3%, wilgotność – 83%.

* Niedopuszczalne jest jednoczesne stosowanie witaminy d2.

70g - UNINPSC63749

ADULT CAT SKIN & COAT TUNA & SHRIMPS

Kompletna mokra karma z tuńczykiem i krewetkami dla zdrowej skóry i sierści dorosłych kotów

- Krewetki dostarczają szeregu składników odżywczych, m.in. selen, który jest naturalnym antyoksydantem oraz witaminy B12, kluczowej dla prawidłowego funkcjonowania układu nerwowego i produkcji czerwonych krwinek. Krewetki są źródłem minerałów, m.in. cynku i fosforu, które są bardzo ważne dla optymalnego funkcjonowania systemu immunologicznego oraz dla zdrowych kości.
- Z dodatkiem tauryny która jest niezbędna dla prawidłowego funkcjonowania układu sercowo-naczyniowego, rozwoju i pracy mięśni szkieletowych, wzroku i centralnego układu nerwowego.

Skład: 50 % tuńczyk, 4 % krewetki, 2 % ryż, ekstrakt z tuńczyka, olej z łososia, siemię lniane.
Dodatki/1 kg: dodatki dietetyczne: biotyna (3a880) – 10,57 mg, tauryna (3a370) – 14,07 mg.
Dodatki technologiczne: skrobia z tapioki, guma guar (E412).
Składniki analityczne: białko surowe – 14,99 %, włókno surowe – 0,13 %, tłuszcz surowy – 0,38 %, popiół surowy – 1,15 %, wilgotność – 80,88 %.



70g - UNINPSC63750

ADULT CAT STERILISED TUNA

Kompletna mokra karma z tuńczykiem dla dorosłych kotów po sterylizacji / kastracji.

- Sos, w którym znajdują się delikatne kawałki mięsa, polepsza trawienie i zapobiega zaparciom. Saszetki poprawiają smak posiłków, czyniąc je bardziej atrakcyjnym – idealne dla wybrednych zwierząt.
- Tuńczyk to ryba bogata w białko i składniki odżywcze, dostarcza dużej dawki witamin oraz minerałów takich jak np. selen, który jest kluczowym składnikiem dla zdrowego systemu odpornościowego.
- Witaminy B i E - wspomagają regulację poziomu wapnia i fosforu w organizmie, co pomaga w zdrowym wzroście i prawidłowym rozwoju.

Skład: 50 % tuńczyk, 2 % ryż, ekstrakt z tuńczyka.
Dodatki/1 kg: witamina B1 (3a820) – 16,29 mg, witamina B6 (3a831) – 22,71 mg, witamina B12 (3a835) – 30 µg, tauryna (3a370) – 14,07 mg.
Dodatki technologiczne: skrobia z tapioki, guma guar (E412).
Składniki analityczne: białko surowe – 13,88 %, włókno surowe – 0,01 %, tłuszcz surowy – 0,19 %, popiół surowy – 1,08 %, wilgotność – 81,38 %.



70g - UNINPSC63751

ADULT CAT URINARY TUNA & SALMON

Kompletna mokra karma z tuńczykiem i łososiem dla wsparcia układu moczowego dorosłych kotów.

- Tuńczyk to ryba bogata w białko i składniki odżywcze, dostarcza dużej dawki witamin oraz minerałów takich jak np. selen, który jest kluczowym składnikiem dla zdrowego systemu odpornościowego.
- Certyfikowany, najwyższej jakości łosoś jest źródłem kwasów tłuszczowych Omega – 3 i Omega – 6, które pomagają utrzymać zdrową skórę i lśniącą sierść. Jest bogaty w witaminy i minerały oraz witaminy z grupy B, które są niezbędne dla optymalnego poziomu energii i prawidłowego funkcjonowania układu nerwowego.

Skład: 50 % tuńczyk, 4 % łosoś, 2 % ryż, juka mojava, sok z żurawiny.
Dodatki/1 kg: dodatki dietetyczne: tauryna (3a370) – 14,07 mg.
Dodatki technologiczne: skrobia z tapioki, guma guar (E412).
Składniki analityczne: białko surowe – 14,94 %, włókno surowe – 0,01 %, tłuszcz surowy – 0,42 %, popiół surowy – 1,16 %, wilgotność – 80,07 %.



70g - UNINPSC63930

KITTEN IMMUNE SYSTEM SUPPORT TUNA & SEA BASS

Kompletna mokra karma z tuńczykiem i okoniem morskim dla wsparcia układu odpornościowego kociąt

- Tuńczyk to ryba bogata w białko i składniki odżywcze, dostarcza dużej dawki witamin oraz minerałów takich jak np. selen, który jest kluczowym składnikiem dla zdrowego systemu odpornościowego.
- Okoń morski jest doskonałym źródłem wysokiej jakości białka, niezbędnym do budowy i naprawy tkanek. Ma niską zawartość tłuszczu i mało kalorii, więc jest idealnym wyborem dla zwierząt, które potrzebują niskotłuszczowych posiłków.
- Kwasy tłuszczowe Omega-3 i Omega-6, wysokiej jakości tuńczyk, nasiona lnu i witamina B7 (biotyna), pomagają utrzymać doskonałą kondycję skóry oraz grubą i lśniącą sierść.

Skład: 50 % tuńczyk, 4 % okoń morski, 2 % ryż, ekstrakt z tuńczyka.
Dodatki/1 kg: składniki odżywcze: witamina E (3a700) – 52,86 mg, witamina C (3a300) – 52,86 mg, jednowodny siarczan cynku (3b605) – 21,43 mg, tauryna (3a370) – 14,07 mg.
Dodatki technologiczne: skrobia z tapioki, guma guar (E412).
Składniki analityczne: białko surowe – 14,9 %, włókno surowe – 0,01 %, tłuszcz surowy – 0,3 %, popiół surowy – 1,14 %, wilgotność – 79,66 %.



100g - NPUPF63656

KITTEN HEALTHY GROWTH CHICKEN WITH BEEF

Kompletna mokra karma bez zbóż, z kurczakiem i wołowiną dla kociąt. Poniżej 1 roku życia.

- Karma została stworzona, aby wspomagać zdrowy wzrost młodych kotów oraz ich wspierać układ odpornościowy. Kurczak i wołowina to łatwo przyswajalne białka pochodzenia zwierzęcego, wspomagające utrzymanie prawidłowego napięcia mięśniowego. Dostarczają organizmowi zbilansowaną ilość aminokwasów zapewniających zdrowe i dłuższe życie.



Skład: mięso i produkty pochodzenia zwierzęcego 43% (33% kurczak, 4% wołowina), składniki mineralne, produkty pochodzenia roślinnego, różne cukry.
Dodatki/1 kg: dodatki dietetyczne: wit. D3 (3a671)* – 300 IU, wit. E (3a700) – 100 mg, jednowodny siarczan żelaza (II) (3b103) – 2 mg, jodan wapnia bezwodny (3b202) – 0,7 mg, pięciowodny siarczan miedzi (II) (3b405) – 2 mg, jednowodny siarczan manganu (3b503) – 2 mg, tlenek cynku (3b603) – 10 mg, biotyna (3a880) – 100 µg, tauryna (3a370) – 1000 mg. * Niedopuszczalne jest jednoczesne stosowanie witaminy D2.
Składniki analityczne: białko surowe – 9,50%, włókno surowe – 1%, tłuszcz surowy – 5%, popiół surowy – 2,30%, wilgotność – 82%.

100g - NPUPF63658

KITTEN HEALTHY GROWTH CHICKEN BEEF LAMB

Kompletna mokra karma bez zbóż, z kurczakiem, wołowiną i jagnięciną dla kociąt. Poniżej 1 roku życia.

- Karma została stworzona, aby wspomagać zdrowy rozwój i wspierać układ odpornościowy rosnących kociąt. Kurczak, wołowina i jagnięcina to łatwo przyswajalne białka pochodzenia zwierzęcego, wspomagające utrzymanie prawidłowego napięcia mięśniowego. Dostarczają organizmowi zbilansowaną ilość aminokwasów zapewniających zdrowe i dłuższe życie.



Skład: mięso i produkty pochodzenia zwierzęcego 43% (29% kurczak, 4% wołowina, 4% jagnięcina), składniki mineralne, produkty roślinne, różne cukry.
Dodatki/1 kg: dodatki dietetyczne: wit. D3 (3a671)* – 300 IU, wit. E (3a700) – 100 mg, jednowodny siarczan żelaza (II) (3b103) – 2 mg, jodan wapnia bezwodny (3b202) – 0,7 mg, pięciowodny siarczan miedzi (II) (3b405) – 2 mg, jednowodny siarczan manganu (3b503) – 2 mg, tlenek cynku (3b603) – 10 mg, biotyna (3a880) – 100 µg, tauryna (3a370) – 1000 mg. * Niedopuszczalne jest jednoczesne stosowanie witaminy D2.
Składniki analityczne: białko surowe – 9%, włókno surowe – 1%, tłuszcz surowy – 5%, popiół surowy – 2,30%, wilgotność – 82%.

